

کارفرما:

شرکت سیمان شاهرود

پروژه:

سالن ورزشی چند منظوره ۱۰۰۰ نفری سیمان شاهرود

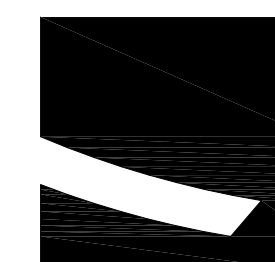

PAYAB TARH

مشاور: مهندسین مشاور پایاب طرح

ردیف	عنوان نقشه	شماره نقشه	مقیاس
26	جزئیات اجرایی	RA.C-SP-CS262-AR-DWG-02-IFR-00-17-A1-01	As Shown
27	جزئیات اجرایی	RA.C-SP-CS262-AR-DWG-02-IFR-00-17-A1-02	As Shown
28	جزئیات اجرایی	RA.C-SP-CS262-AR-DWG-02-IFR-00-17-A1-03	As Shown
29	جزئیات اجرایی	RA.C-SP-CS262-AR-DWG-02-IFR-00-17-A1-04	As Shown
30	جزئیات اجرایی	RA.C-SP-CS262-AR-DWG-02-IFR-00-17-A1-05	As Shown
31	جزئیات اجرایی	RA.C-SP-CS262-AR-DWG-02-IFR-00-17-A1-06	As Shown
32	پلان تیپ بندی دیوار و وال پست طبقه همکف	RA.C-SP-CS262-AR-DWG-02-IFR-00-20-A1-01	1:150
33	پلان تیپ بندی دیوار و وال پست تراز گردان ها	RA.C-SP-CS262-AR-DWG-02-IFR-00-20-A1-02	1:150
34	جدول نازک کاری	RA.C-SP-CS262-AR-DWG-02-IFR-00-21-A1-01	—
35	جدول نازک کاری	RA.C-SP-CS262-AR-DWG-02-IFR-00-21-A1-02	—
36	پلان کرسی چینی	RA.C-SP-CS262-AR-DWG-02-IFR-00-22-A1-01	1:150
37			
38			
39			
40			
41			
42			
43			
44			
45			
46			
47			
48			
49			

ردیف	عنوان نقشه	شماره نقشه	مقیاس
01	پلان جانمایی در سایت	RA.C-SP-CS262-AR-DWG-02-IFR-00-01-A1-01	1:400
02	پلان اندازه گذاری طبقه همکف	RA.C-SP-CS262-AR-DWG-02-IFR-00-02-A1-01	1:150
03	پلان اندازه گذاری گردان ها	RA.C-SP-CS262-AR-DWG-02-IFR-00-02-A1-02	1:150
04	پلان اندازه گذاری بام	RA.C-SP-CS262-AR-DWG-02-IFR-00-02-A1-03	1:150
05	پلان مبلمان و تیپ بندی در و پنجره طبقه همکف	RA.C-SP-CS262-AR-DWG-02-IFR-00-03-A1-01	1:150
06	پلان مبلمان و تیپ بندی در و پنجره گردان ها	RA.C-SP-CS262-AR-DWG-02-IFR-00-03-A1-02	1:150
07	پلان سقف کاذب طبقه همکف	RA.C-SP-CS262-AR-DWG-02-IFR-00-04-A1-01	1:150
08	پلان سقف کاذب تراز گردان ها	RA.C-SP-CS262-AR-DWG-02-IFR-00-04-A1-02	1:150
09	پلان زون بندی حریق طبقه همکف	RA.C-SP-CS262-AR-DWG-02-IFR-00-05-A1-01	1:150
10	پلان کفسازی طبقه همکف	RA.C-SP-CS262-AR-DWG-02-IFR-00-06-A1-01	1:150
11	پلان کفسازی تراز گردان ها	RA.C-SP-CS262-AR-DWG-02-IFR-00-06-A1-02	1:150
12	نمای شرقی و شمالی	RA.C-SP-CS262-AR-DWG-02-IFR-00-08-A1-01	1:100
13	نمای غربی و جنوبی	RA.C-SP-CS262-AR-DWG-02-IFR-00-08-A1-02	1:100
14	مقطع A-A و B-B	RA.C-SP-CS262-AR-DWG-02-IFR-00-09-A1-01	1:100
15	مقطع C-C و D-D	RA.C-SP-CS262-AR-DWG-02-IFR-00-09-A1-02	1:100
16	بزرگنمایی برش دیوار ۱ و ۲	RA.C-SP-CS262-AR-DWG-02-IFR-00-10-A1-01	1:50
17	بزرگنمایی برش دیوار ۳ و ۴	RA.C-SP-CS262-AR-DWG-02-IFR-00-10-A1-02	1:50
18	بزرگنمایی برش دیوار ۵ و ۶ و ۷	RA.C-SP-CS262-AR-DWG-02-IFR-00-10-A1-03	1:50
19	جزئیات اجرایی مقاطع دیوارها	RA.C-SP-CS262-AR-DWG-02-IFR-00-10-A1-04	As Shown
20	بزرگنمایی ورودی ۱	RA.C-SP-CS262-AR-DWG-02-IFR-00-11-A1-01	As Shown
21	بزرگنمایی ورودی ۲	RA.C-SP-CS262-AR-DWG-02-IFR-00-11-A1-02	As Shown
22	بزرگنمایی پله	RA.C-SP-CS262-AR-DWG-02-IFR-00-12-A1-01	1:50
23	بزرگنمایی سرویسهای بهداشتی	RA.C-SP-CS262-AR-DWG-02-IFR-00-13-A1-01	1:50
24	تیپ بندی در	RA.C-SP-CS262-AR-DWG-02-IFR-00-14-A1-01	1:50
25	تیپ بندی پنجره	RA.C-SP-CS262-AR-DWG-02-IFR-00-16-A1-01	1:50

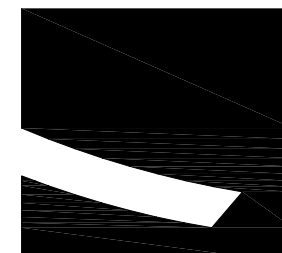



پلان راهنما

توضیحات

شماره ترسیمات

تیم ترسیمات

مدیر پروژه

طراح

مهندسین مشاور پایاب طرح

مشاور: مهندسین مشاور پایاب طرح

کارفرما: شرکت سیمان شاهرود

مشاور: مهندسین مشاور پایاب طرح

عنوان پروژه: سالن ورزشی چند منظوره ۱۰۰۰ نفری سیمان شاهرود

عنوان نقشه: جانمایی ساختمان در سایت

تاریخ	مقیاس	ترسیم	طراح	مدیر پروژه
مرداد ۱۳۰۲	1:400	گروه معماری	مهندسین	مهندسین

شماره نقشه: اندازه و پیرایش اندازه، مدارک توضیح مدارک، مرطه طراحی، نوع مدارک، کد رشته، کد پروژه، نوع پروژه، کد کارفرما

SC C	SP	SC262.B	AR	DWG	02	IFR	01	00	A1	01
------	----	---------	----	-----	----	-----	----	----	----	----

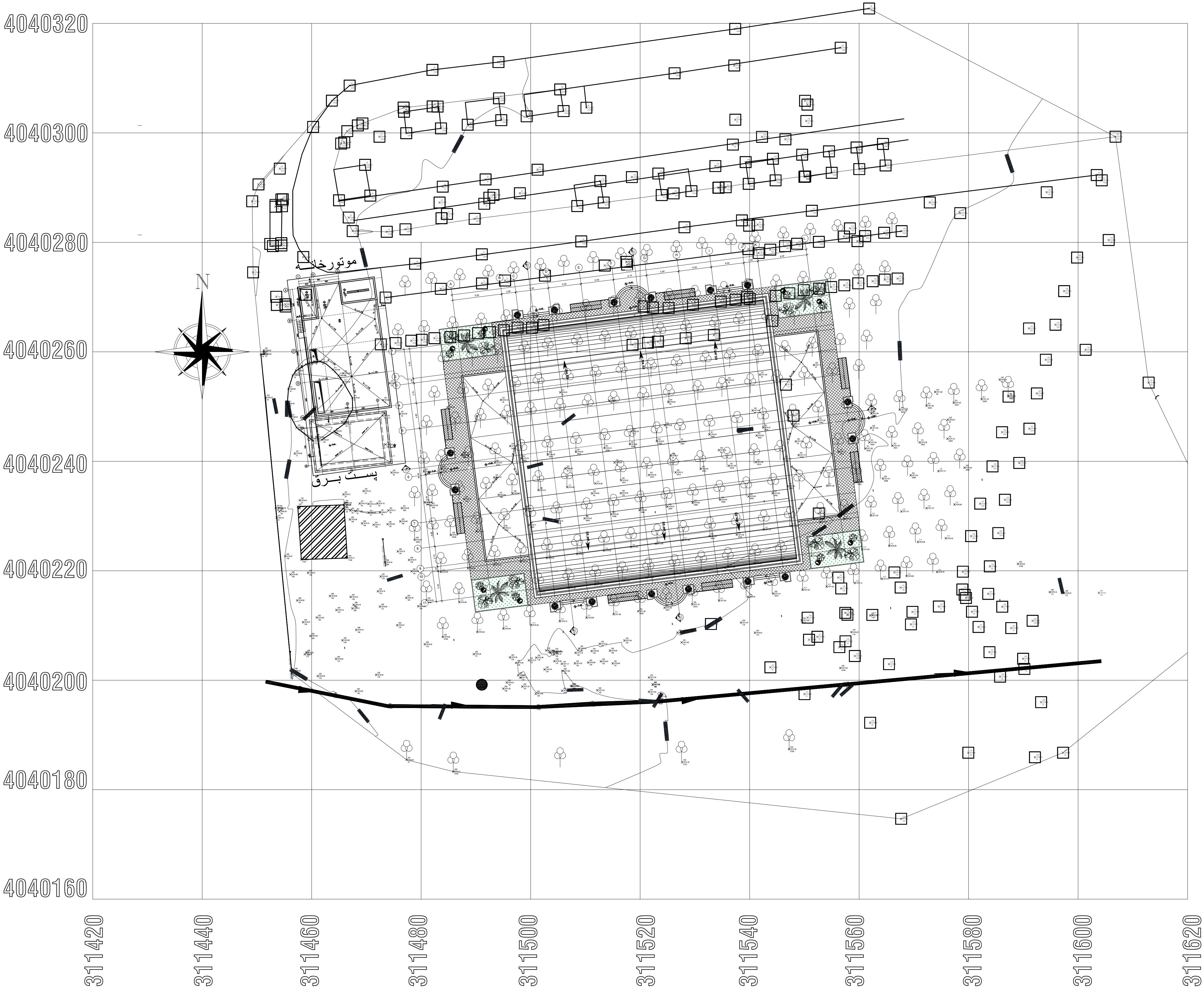

توجه :  
مجری موظف است قبل از اجرای هرگونه عملیات کلیه نقشه های معماری را با سازه و تاسیسات الکتریکی و مکانیکی تطبیق دهد  
مجری موظف است قبل از اجرای هرگونه عملیات جزئیات مربوطه را به تایید دستگاه نظارت برساند  
مجری موظف است قبل از خرید هرگونه مصالح مراتب را به تایید مشاور برساند



N01- فضایی پهن‌بازی خیرنگران	N27- ابرلاک
N02- بوفه خیرنگران	N28- کارشناس ورزشی
N03- سرویس بهداشتی خیرنگران	N29- نمازخانه آقایان
N04- راه پله خیرنگران	N30- نمازخانه خانم ها
N05- ورودی نمازخانه	N31- بایگانی
N06- کنترل و نگهبانی	N32- اداری
N07- امنیت و حفاظت فیزیکی	N33- راهرو ارتباطی بازیکنان
N08- سرویس بهداشتی نمازخانه	N34- اتاق پرسنک
N09- راهرو ارتباطی نمازخانه	N35- اتاق مربی
N10- جمع آوری زباله	N36- سرویس و دوش مردی
N11- آذوقه فروشی نمازخانه	N37- سرویس و دوش بازیکنان
N12- کمک های اولیه	N38- خنک‌کن بازیکنان
N13- اتاق برق	N39- اتاق مسافر
N14- فضای پذیرایی مهمانان و سوزه	N40- اتاق داوران
N15- پله دسترسی به جایگاه و سوزه	N41- سرویس داوران
N16- بوفه جایگاه و سوزه	N42- دوش داوران
N17- سرویس جایگاه و سوزه	N43- سرویس بهداشتی سائون
N18- جایگاه نمازخانه	N44- سرویس بهداشتی آقایان
N19- اتاق طبقات	N45- مسئول فنی
N20- اتاق مدیریت	N46- اتاق خیرنگران
N21- سرویس مدیریت	N47- جایگاه خیرنگران
N22- اتاق منشی	N48- اتاق گزارشگران
N23- آمبارخانه	N49- اتاق کنترل نور و صدا
N24- راهرو ارتباطی بخش اداری	N50- جایگاه و سوزه
N25- سرویس بهداشتی آقایان	N51- زمین بازی
N26- سرویس بهداشتی خانم ها	

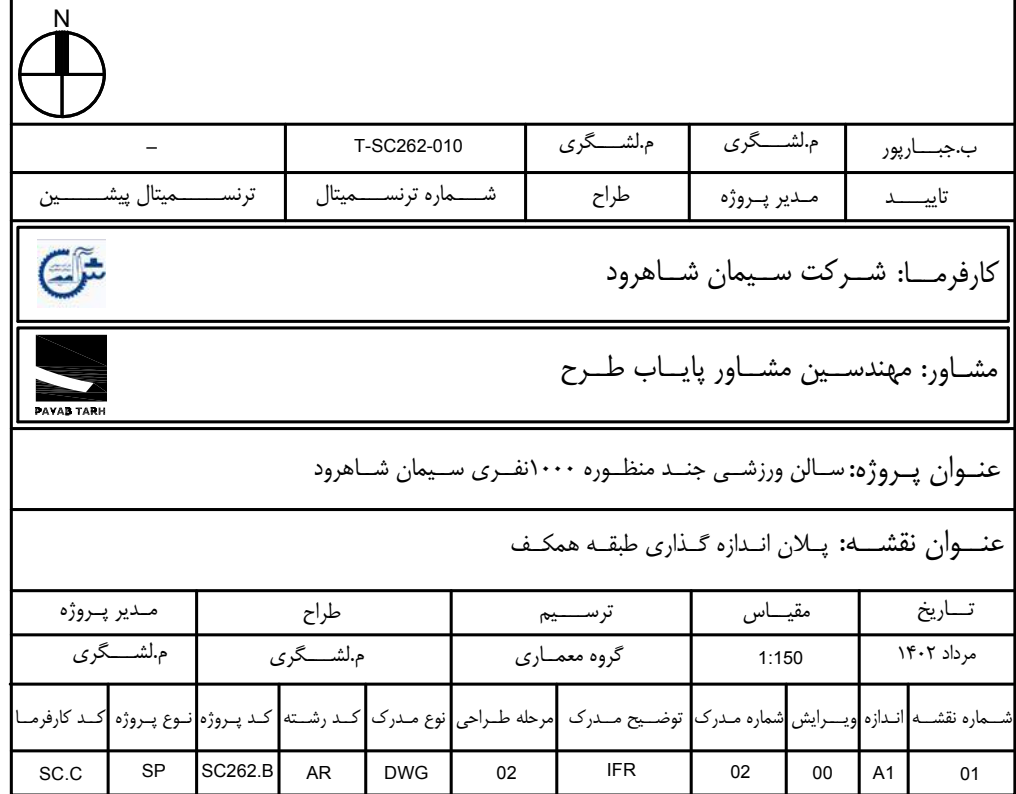

مجری موظف است قبل از اجرای هرگونه عملیات کلیه نقشه های معماری را با سازه و تاسیسات الکتریکی و مکانیکی تطبیق دهد

مجری موظف است قبل از اجرای هرگونه عملیات جزئیات مربوطه را به تایید دستگاه نظارت برساند

مجری موظف است قبل از خرید هرگونه مصالح مراتب را به تایید مشاور برساند



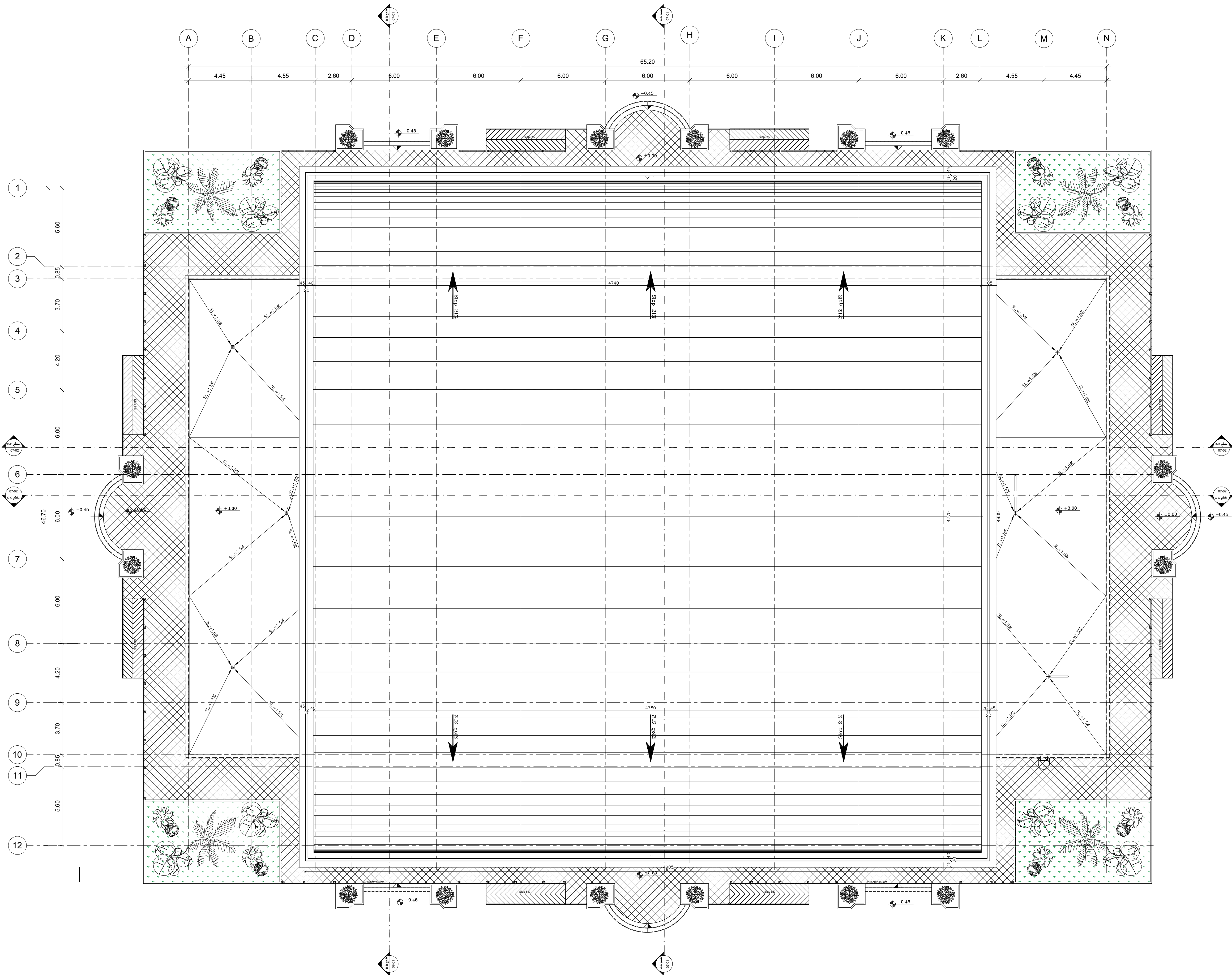

نمونه:

مجری موظف است قبل از اجرای هرگونه عملیات کلیه نقشه های معماری را با سازه و تأسیسات الکتریکی و مکانیکی تطبیق دهد

مجری موظف است قبل از اجرای هرگونه عملیات جزئیات مربوطه را به تأیید دستگاه نظارت برساند

مجری موظف است قبل از خرید هرگونه مصالح مراتب را به تأیید مشاور برساند



پلان راهنما	
توضیحات	
N01 - فضای پذیرایی خبرنگاران	N27 - ایستگاه
N02 - بوفه خبرنگاران	N28 - کارشناس ورزشی
N03 - سرویس بهداشتی خبرنگاران	N29 - نمازخانه افغانیان
N04 - راه پله خبرنگاران	N30 - نمازخانه خادم ها
N05 - ورودی تماشاچیان	N31 - بایگانی
N06 - کنترل و نگهبانی	N32 - اداری
N07 - امنیت و حفاظت فیزیکی	N33 - راهرو ارتباطی بازیکنان
N08 - سرویس بهداشتی تماشاچیان	N34 - اتاق پزشک
N09 - راهرو ارتباطی تماشاچیان	N35 - اتاق مربی
N10 - جمع آوری زباله	N36 - سرویس و دوش مربی
N11 - اغذیه فروشی تماشاچیان	N37 - سرویس و دوش بازیکنان
N12 - کمک های اولیه	N38 - رختکن بازیکنان
N13 - اتاق برق	N39 - اتاق ماساز
N14 - فضای پذیرایی مهمانان ویژه	N40 - اتاق داوران
N15 - پله دسترسی به جایگاه ویژه	N41 - سرویس داوران
N16 - بوفه جایگاه ویژه	N42 - دوش داوران
N17 - سرویس جایگاه ویژه	N43 - سرویس بهداشتی بانوان
N18 - جایگاه تماشاچیان	N44 - سرویس بهداشتی آقایان
N19 - اتاق جلسات	N45 - مسئول فنی
N20 - اتاق مدیریت	N46 - اتاق خبرنگاران
N21 - سرویس مدیریت	N47 - جایگاه خبرنگاران
N22 - اتاق منشی	N48 - اتاق گزارشگران
N23 - ایدارخانه	N49 - اتاق کنترل نور و صدا
N24 - راهرو ارتباطی بخش اداری	N50 - جایگاه ویژه
N25 - سرویس بهداشتی آقایان	N51 - زمین بازی
N26 - سرویس بهداشتی خانم ها	

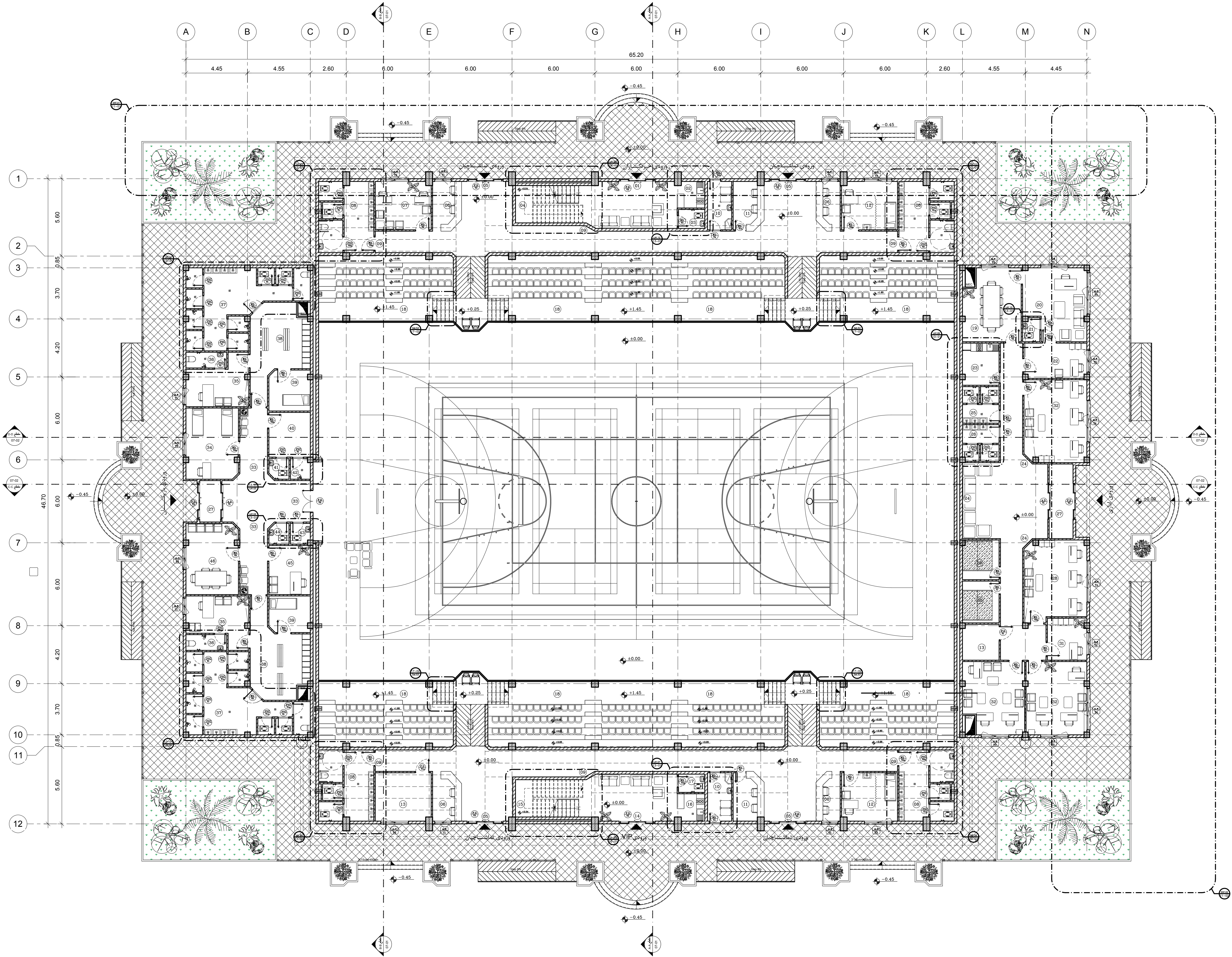



—	T-SC262-010	م.شنگری	م.شنگری	بدجسازور
ترنسپیتال پیشین	شماره ترانسپیتال	طراح	مدیر پروژه	تایید



کارفرما: شرکت سیمان شاهرود

مشاور: مهندسین مشاور پایاب طرح

عنوان پروژه: سالن ورزشی چند منظوره ۱۰۰۰ نفری سیمان شاهرود					
عنوان نقشه: پلان مبلمان و تیپ بندی در و پنجره طبقه همکف					
تاریخ	مقیاس	ترسیم	طراح	مدیر پروژه	
مرداد ۱۳۰۲	1:150	گروه معماری	م.شنگری	م.شنگری	
شماره نقشه: اندازه و پیرایش اندازه، مدرک توضیح مدرک، مرطه طراحی، نوع مدرک، کد رشته، کد پروژه، نوع پروژه، کد کارفرما					
01	A1	00	IFR	02	DWG
				AR	SC262-B
				SP	SC-C

توجه: مجری موظف است قبل از اجرای هرگونه عملیات کلیه نقشه های معماری را با سازه و تاسیسات الکتریکی و مکانیکی تطبیق دهد  
 مجری موظف است قبل از اجرای هرگونه عملیات جزئیات مربوطه را به تایید دستگاه نظارت برساند  
 مجری موظف است قبل از خرید هرگونه مصالح مراتب را به تایید مشاور برساند









توضیحات

N01- فضای پذیرایی خبرنگاران	N27- ایستاک
N02- بوفه خبرنگاران	N28- کتابخانه ورزشی
N03- سرویس بهداشتی خبرنگاران	N29- نمازخانه اقبان
N04- راه پله خبرنگاران	N30- نمازخانه خادم ها
N05- ورودی تماشاچیان	N31- بایگانی
N06- کنترل و نگهداری	N32- اداری
N07- امنیت و حفاظت فیزیکی	N33- راهرو ارتباطی بازیگسنان
N08- سرویس بهداشتی تماشاچیان	N34- اتاق پرسنک
N09- راهرو ارتباطی تماشاچیان	N35- اتاق مربی
N10- جمع آوری زباله	N36- دوش و سرویس
N11- افزایه فروش تماشاچیان	N37- سرویس و دوش بازیگسنان
N12- کمک های اولیه	N38- رختکن بازیگسنان
N13- اتاق برق	N39- اتاق مساز
N14- فضای پذیرایی مهمانان ویزه	N40- اتاق داوران
N15- پله دسترسی به جایگاه ویزه	N41- سرویس داوران
N16- بوفه جایگاه ویزه	N42- دوش داوران
N17- سرویس جایگاه ویزه	N43- سرویس بهداشتی بانوان
N18- جایگاه تماشاچیان	N44- سرویس بهداشتی اقبان
N19- اتاق جلسات	N45- مسئول فنی
N20- اتاق مدیریت	N46- اتاق خبرنگاران
N21- سرویس مدیریت	N47- جایگاه خبرنگاران
N22- اتاق منشی	N48- اتاق گزارشگران
N23- آبدارخانه	N49- اتاق کنترل نور و صدا
N24- راهرو ارتباطی بخش اداری	N50- جایگاه ویزه
N25- سرویس بهداشتی اقبان	N51- زمین بازی
N26- سرویس بهداشتی خادم ها	

جدول مشخصات سقف کاذب

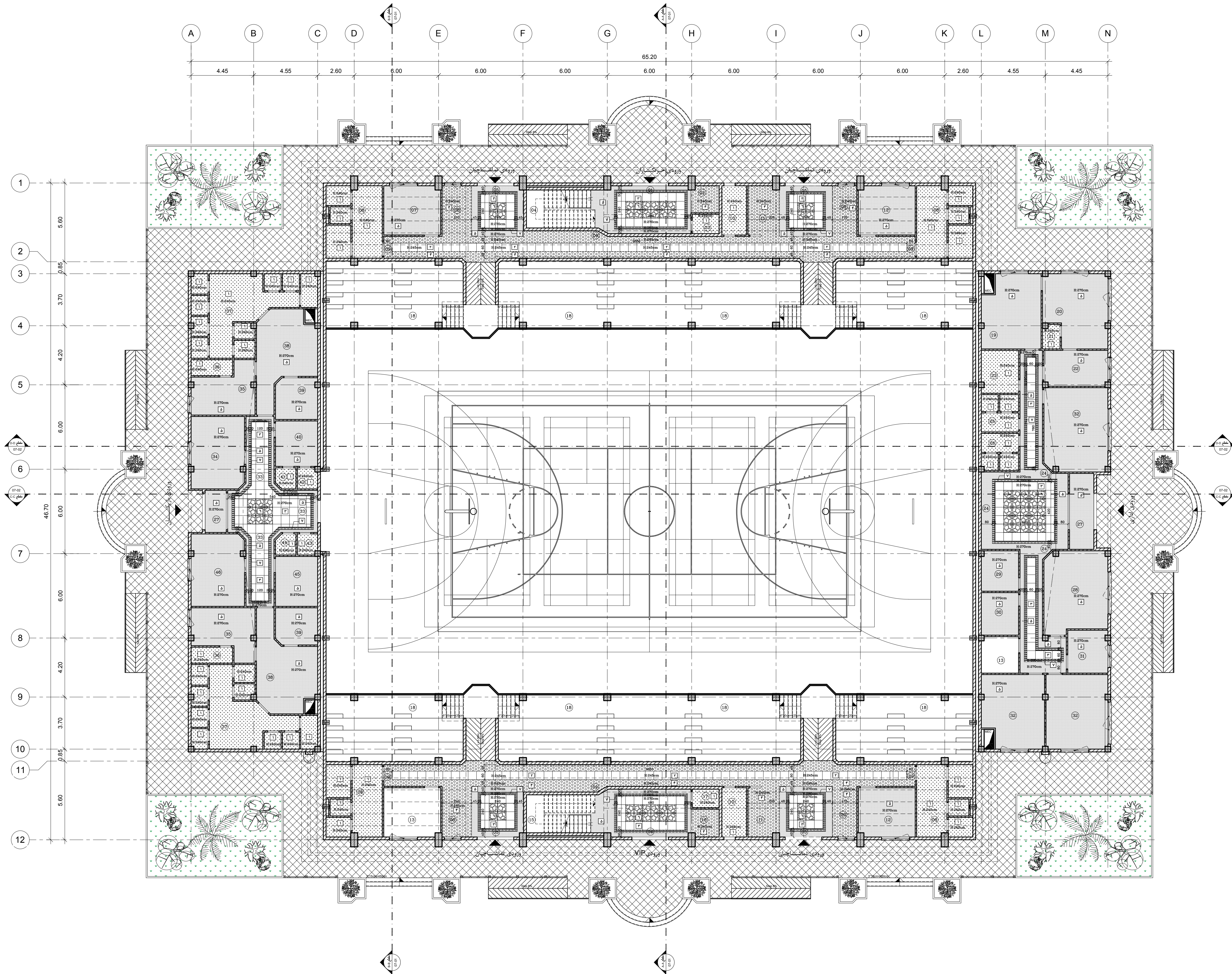
سقف کاذب از نوع پیش ساخته ضد رطوبت با زیر سازی مبروهه  
به صورت تایل ۶۰×۶۰، قابل پرواندهت در ارتفاع از ۲/۱۰ کف تمام شده  
سقف کاذب از نوع صفحات گچی پیش ساخته با زیر سازی مبروهه  
به صورت تایل ۶۰×۶۰، قابل پرواندهت در ارتفاع از ۲/۱۵ کف تمام شده  
سقف کاذب از نوع صفحات گچی پیش ساخته با زیر سازی مبروهه  
به صورت تایل ۶۰×۶۰، قابل پرواندهت در ارتفاع از ۲/۱۰ کف تمام شده  
سقف کاذب از نوع صفحات گچی پیش ساخته با زیر سازی مبروهه  
به ضخامت ۱۲/۵ میلیمتر در ارتفاع از ۲/۱۰ کف تمام شده  
سقف کاذب از نوع پلستر دکوراتیو به بعدی به صورت تایل ۶۰×۶۰  
از جنس پلی یورتان در ارتفاع از ۲/۱۰ کف تمام شده  
سقف کاذب از نوع صفحات گچی پیش ساخته با زیر سازی مبروهه  
به ضخامت ۱۲/۵ میلیمتر در ارتفاع از ۲/۱۰ کف تمام شده



	-	T-SC262-010	مهندسری	مهندسری	ب.ج.پایور
	ترنس مینیتال پیشین	شماره ترنس مینیتال	طراح	مدیر پروژه	ناشد
<b>کارفرما: شرکت سیمان شاهرود</b>					
<b>مشاور: مهندسین مشاور پایاب طرح</b>					
<b>عنوان پروژه: سالن ورزشی چند منظوره ۱۰۰۰ نفری سیمان شاهرود</b>					
<b>عنوان نقشه: پلان سقف کاذب طبقه همکف</b>					
کارخ	مقیاس	ترسیم	طراح	مدیر پروژه	
۱۳۰۲ مرداد ۱۴۰۲	1:150	کروه همکاران	مهندسری	مهندسری	
شماره قرارداد	پروژه/شماره مدارک	مرحله طراحی	نوع مدارک	نوع پروژه	نوع کارفرما
04	04	02	SC262.B	SC262.B	SC.C

مجری موظف است قبل از اجرای هرگونه عملیات کلیه نقشه های معماری را با سازه و تاسیسات الکتریکی و مکانیکی تطبیق دهد

مجری موظف است قبل از اجرای هرگونه عملیات جزئیات مربوطه را به تایید دستگاه نظارت برساند

مجری موظف است قبل از خرید هرگونه مصالح مراتب را به تایید مشاور برساند



پلان راهنما

توضیحات

N01- فضای پذیرایی خبرنگاران

N02- بوفه خبرنگاران

N03- سرویس بهداشتی خبرنگاران

N04- راه پله خبرنگاران

N05- ورودی تماشاچیان

N06- کنسرتل و نگهبانی

N07- امنیت و حفاظت فیزیکی

N08- سرویس بهداشتی تماشاچیان

N09- راهرو ارتباطی تماشاچیان

N10- جمع آوری زباله

N11- اغذیه فروشی تماشاچیان

N12- کمک های اولیه

N13- اتاق برق

N14- فضای پذیرایی مهمانان ویژه

N15- پله دسترسی به جایگاه ویژه

N16- بوفه جایگاه ویژه

N17- سرویس جایگاه ویژه

N18- جایگاه تماشاچیان

N19- اتاق جلسات

N20- اتاق مدیریت

N21- سرویس مدیریت

N22- اتاق منشی

N23- ایدارخانه

N24- راهرو ارتباطی بخش اداری

N25- سرویس بهداشتی آقایان

N26- سرویس بهداشتی خانم ها

N27- ایستگاه

N28- کارشناسان ورزشی

N29- نمازخانه آقایان

N30- نمازخانه خانم ها

N31- بایگانی

N32- اداری

N33- راهرو ارتباطی بازیکنان

N34- اتاق پزشک

N35- اتاق مربی

N36- سرویس و دوش مربی

N37- سرویس و دوش بازیکنان

N38- رختکن بازیکنان

N39- اتاق ماساز

N40- اتاق داوران

N41- سرویس داوران

N42- دوش داوران

N43- سرویس بهداشتی سالوان

N44- سرویس بهداشتی آقایان

N45- مسئول فنی

N46- اتاق خبرنگاران

N47- جایگاه خبرنگاران

N48- اتاق گزارشگران

N49- اتاق کنترل نور و صدا

N50- جایگاه ویژه

N51- زمین بازی

جدول مشخصات سقف کاذب

سقف کاذب از نوع پیش ساخته ضد رطوبت با زیر سازی مربوطه

به صورت تایل ۶۰×۶۰ قابل برداشت در ارتفاع ۲۱۰ از کف تمام شده

سقف کاذب از نوع صفحات گچی پیش ساخته با زیر سازی مربوطه

به صورت تایل ۶۰×۶۰ قابل برداشت در ارتفاع ۲۱۵ از کف تمام شده

سقف کاذب از نوع صفحات گچی پیش ساخته با زیر سازی مربوطه

به صورت تایل ۶۰×۶۰ قابل برداشت در ارتفاع ۲۱۰ از کف تمام شده

سقف کاذب از نوع صفحات گچی پیش ساخته با زیر سازی مربوطه

به ضخامت ۱۲/۵ میلیمتر در ارتفاع ۲۱۵ از کف تمام شده

سقف کاذب از نوع صفحات گچی پیش ساخته با زیر سازی مربوطه

به ضخامت ۱۲/۵ میلیمتر در ارتفاع ۲۱۰ از کف تمام شده

سقف کاذب از نوع پتبل دکوراتیو سه بعدی به صورت تایل ۶۰×۶۰

از جنس پلی یورتان در ارتفاع ۲۱۰ از کف تمام شده

سقف کاذب از نوع صفحات گچی پیش ساخته با زیر سازی مربوطه

به ضخامت ۱۲/۵ میلیمتر در ارتفاع ۲۱۰ از کف تمام شده

تایید

مدیر پروژه

طراح

مهندس

مهندس

تایید

مدیر پروژه

طراح

مهندس

مهندس

کارفرما: شرکت سیمان شاهرود

مشاور: مهندسین مشاور پایاب طرح

عنوان پروژه: سالن ورزشی چند منظوره ۱۰۰۰ نفری سیمان شاهرود

عنوان نقشه: پلان سقف کاذب تراز گران ها

تاریخ

مقیاس

ترسیم

طراح

مدیر پروژه

مرداد ۱۳۹۲

1:150

گروه معماری

مهندس

مهندس

شماره نقشه: ۰۰۱-۰۰۲-۰۰۳-۰۰۴-۰۰۵-۰۰۶-۰۰۷-۰۰۸-۰۰۹-۰۱۰-۰۱۱-۰۱۲-۰۱۳-۰۱۴-۰۱۵-۰۱۶-۰۱۷-۰۱۸-۰۱۹-۰۲۰-۰۲۱-۰۲۲-۰۲۳-۰۲۴-۰۲۵-۰۲۶-۰۲۷-۰۲۸-۰۲۹-۰۳۰-۰۳۱-۰۳۲-۰۳۳-۰۳۴-۰۳۵-۰۳۶-۰۳۷-۰۳۸-۰۳۹-۰۴۰-۰۴۱-۰۴۲-۰۴۳-۰۴۴-۰۴۵-۰۴۶-۰۴۷-۰۴۸-۰۴۹-۰۵۰-۰۵۱-۰۵۲-۰۵۳-۰۵۴-۰۵۵-۰۵۶-۰۵۷-۰۵۸-۰۵۹-۰۶۰-۰۶۱-۰۶۲-۰۶۳-۰۶۴-۰۶۵-۰۶۶-۰۶۷-۰۶۸-۰۶۹-۰۷۰-۰۷۱-۰۷۲-۰۷۳-۰۷۴-۰۷۵-۰۷۶-۰۷۷-۰۷۸-۰۷۹-۰۸۰-۰۸۱-۰۸۲-۰۸۳-۰۸۴-۰۸۵-۰۸۶-۰۸۷-۰۸۸-۰۸۹-۰۹۰-۰۹۱-۰۹۲-۰۹۳-۰۹۴-۰۹۵-۰۹۶-۰۹۷-۰۹۸-۰۹۹-۱۰۰-۱۰۱-۱۰۲-۱۰۳-۱۰۴-۱۰۵-۱۰۶-۱۰۷-۱۰۸-۱۰۹-۱۱۰-۱۱۱-۱۱۲-۱۱۳-۱۱۴-۱۱۵-۱۱۶-۱۱۷-۱۱۸-۱۱۹-۱۲۰-۱۲۱-۱۲۲-۱۲۳-۱۲۴-۱۲۵-۱۲۶-۱۲۷-۱۲۸-۱۲۹-۱۳۰-۱۳۱-۱۳۲-۱۳۳-۱۳۴-۱۳۵-۱۳۶-۱۳۷-۱۳۸-۱۳۹-۱۴۰-۱۴۱-۱۴۲-۱۴۳-۱۴۴-۱۴۵-۱۴۶-۱۴۷-۱۴۸-۱۴۹-۱۵۰-۱۵۱-۱۵۲-۱۵۳-۱۵۴-۱۵۵-۱۵۶-۱۵۷-۱۵۸-۱۵۹-۱۶۰-۱۶۱-۱۶۲-۱۶۳-۱۶۴-۱۶۵-۱۶۶-۱۶۷-۱۶۸-۱۶۹-۱۷۰-۱۷۱-۱۷۲-۱۷۳-۱۷۴-۱۷۵-۱۷۶-۱۷۷-۱۷۸-۱۷۹-۱۸۰-۱۸۱-۱۸۲-۱۸۳-۱۸۴-۱۸۵-۱۸۶-۱۸۷-۱۸۸-۱۸۹-۱۹۰-۱۹۱-۱۹۲-۱۹۳-۱۹۴-۱۹۵-۱۹۶-۱۹۷-۱۹۸-۱۹۹-۲۰۰-۲۰۱-۲۰۲-۲۰۳-۲۰۴-۲۰۵-۲۰۶-۲۰۷-۲۰۸-۲۰۹-۲۱۰-۲۱۱-۲۱۲-۲۱۳-۲۱۴-۲۱۵-۲۱۶-۲۱۷-۲۱۸-۲۱۹-۲۲۰-۲۲۱-۲۲۲-۲۲۳-۲۲۴-۲۲۵-۲۲۶-۲۲۷-۲۲۸-۲۲۹-۲۳۰-۲۳۱-۲۳۲-۲۳۳-۲۳۴-۲۳۵-۲۳۶-۲۳۷-۲۳۸-۲۳۹-۲۴۰-۲۴۱-۲۴۲-۲۴۳-۲۴۴-۲۴۵-۲۴۶-۲۴۷-۲۴۸-۲۴۹-۲۵۰-۲۵۱-۲۵۲-۲۵۳-۲۵۴-۲۵۵-۲۵۶-۲۵۷-۲۵۸-۲۵۹-۲۶۰-۲۶۱-۲۶۲-۲۶۳-۲۶۴-۲۶۵-۲۶۶-۲۶۷-۲۶۸-۲۶۹-۲۷۰-۲۷۱-۲۷۲-۲۷۳-۲۷۴-۲۷۵-۲۷۶-۲۷۷-۲۷۸-۲۷۹-۲۸۰-۲۸۱-۲۸۲-۲۸۳-۲۸۴-۲۸۵-۲۸۶-۲۸۷-۲۸۸-۲۸۹-۲۹۰-۲۹۱-۲۹۲-۲۹۳-۲۹۴-۲۹۵-۲۹۶-۲۹۷-۲۹۸-۲۹۹-۳۰۰-۳۰۱-۳۰۲-۳۰۳-۳۰۴-۳۰۵-۳۰۶-۳۰۷-۳۰۸-۳۰۹-۳۱۰-۳۱۱-۳۱۲-۳۱۳-۳۱۴-۳۱۵-۳۱۶-۳۱۷-۳۱۸-۳۱۹-۳۲۰-۳۲۱-۳۲۲-۳۲۳-۳۲۴-۳۲۵-۳۲۶-۳۲۷-۳۲۸-۳۲۹-۳۳۰-۳۳۱-۳۳۲-۳۳۳-۳۳۴-۳۳۵-۳۳۶-۳۳۷-۳۳۸-۳۳۹-۳۴۰-۳۴۱-۳۴۲-۳۴۳-۳۴۴-۳۴۵-۳۴۶-۳۴۷-۳۴۸-۳۴۹-۳۵۰-۳۵۱-۳۵۲-۳۵۳-۳۵۴-۳۵۵-۳۵۶-۳۵۷-۳۵۸-۳۵۹-۳۶۰-۳۶۱-۳۶۲-۳۶۳-۳۶۴-۳۶۵-۳۶۶-۳۶۷-۳۶۸-۳۶۹-۳۷۰-۳۷۱-۳۷۲-۳۷۳-۳۷۴-۳۷۵-۳۷۶-۳۷۷-۳۷۸-۳۷۹-۳۸۰-۳۸۱-۳۸۲-۳۸۳-۳۸۴-۳۸۵-۳۸۶-۳۸۷-۳۸۸-۳۸۹-۳۹۰-۳۹۱-۳۹۲-۳۹۳-۳۹۴-۳۹۵-۳۹۶-۳۹۷-۳۹۸-۳۹۹-۴۰۰-۴۰۱-۴۰۲-۴۰۳-۴۰۴-۴۰۵-۴۰۶-۴۰۷-۴۰۸-۴۰۹-۴۱۰-۴۱۱-۴۱۲-۴۱۳-۴۱۴-۴۱۵-۴۱۶-۴۱۷-۴۱۸-۴۱۹-۴۲۰-۴۲۱-۴۲۲-۴۲۳-۴۲۴-۴۲۵-۴۲۶-۴۲۷-۴۲۸-۴۲۹-۴۳۰-۴۳۱-۴۳۲-۴۳۳-۴۳۴-۴۳۵-۴۳۶-۴۳۷-۴۳۸-۴۳۹-۴۴۰-۴۴۱-۴۴۲-۴۴۳-۴۴۴-۴۴۵-۴۴۶-۴۴۷-۴۴۸-۴۴۹-۴۵۰-۴۵۱-۴۵۲-۴۵۳-۴۵۴-۴۵۵-۴۵۶-۴۵۷-۴۵۸-۴۵۹-۴۶۰-۴۶۱-۴۶۲-۴۶۳-۴۶۴-۴۶۵-۴۶۶-۴۶۷-۴۶۸-۴۶۹-۴۷۰-۴۷۱-۴۷۲-۴۷۳-۴۷۴-۴۷۵-۴۷۶-۴۷۷-۴۷۸-۴۷۹-۴۸۰-۴۸۱-۴۸۲-۴۸۳-۴۸۴-۴۸۵-۴۸۶-۴۸۷-۴۸۸-۴۸۹-۴۹۰-۴۹۱-۴۹۲-۴۹۳-۴۹۴-۴۹۵-۴۹۶-۴۹۷-۴۹۸-۴۹۹-۵۰۰-۵۰۱-۵۰۲-۵۰۳-۵۰۴-۵۰۵-۵۰۶-۵۰۷-۵۰۸-۵۰۹-۵۱۰-۵۱۱-۵۱۲-۵۱۳-۵۱۴-۵۱۵-۵۱۶-۵۱۷-۵۱۸-۵۱۹-۵۲۰-۵۲۱-۵۲۲-۵۲۳-۵۲۴-۵۲۵-۵۲۶-۵۲۷-۵۲۸-۵۲۹-۵۳۰-۵۳۱-۵۳۲-۵۳۳-۵۳۴-۵۳۵-۵۳۶-۵۳۷-۵۳۸-۵۳۹-۵۴۰-۵۴۱-۵۴۲-۵۴۳-۵۴۴-۵۴۵-۵۴۶-۵۴۷-۵۴۸-۵۴۹-۵۵۰-۵۵۱-۵۵۲-۵۵۳-۵۵۴-۵۵۵-۵۵۶-۵۵۷-۵۵۸-۵۵۹-۵۶۰-۵۶۱-۵۶۲-۵۶۳-۵۶۴-۵۶۵-۵۶۶-۵۶۷-۵۶۸-۵۶۹-۵۷۰-۵۷۱-۵۷۲-۵۷۳-۵۷۴-۵۷۵-۵۷۶-۵۷۷-۵۷۸-۵۷۹-۵۸۰-۵۸۱-۵۸۲-۵۸۳-۵۸۴-۵۸۵-۵۸۶-۵۸۷-۵۸۸-۵۸۹-۵۹۰-۵۹۱-۵۹۲-۵۹۳-۵۹۴-۵۹۵-۵۹۶-۵۹۷-۵۹۸-۵۹۹-۶۰۰-۶۰۱-۶۰۲-۶۰۳-۶۰۴-۶۰۵-۶۰۶-۶۰۷-۶۰۸-۶۰۹-۶۱۰-۶۱۱-۶۱۲-۶۱۳-۶۱۴-۶۱۵-۶۱۶-۶۱۷-۶۱۸-۶۱۹-۶۲۰-۶۲۱-۶۲۲-۶۲۳-۶۲۴-۶۲۵-۶۲۶-۶۲۷-۶۲۸-۶۲۹-۶۳۰-۶۳۱-۶۳۲-۶۳۳-۶۳۴-۶۳۵-۶۳۶-۶۳۷-۶۳۸-۶۳۹-۶۴۰-۶۴۱-۶۴۲-۶۴۳-۶۴۴-۶۴۵-۶۴۶-۶۴۷-۶۴۸-۶۴۹-۶۵۰-۶۵۱-۶۵۲-۶۵۳-۶۵۴-۶۵۵-۶۵۶-۶۵۷-۶۵۸-۶۵۹-۶۶۰-۶۶۱-۶۶۲-۶۶۳-۶۶۴-۶۶۵-۶۶۶-۶۶۷-۶۶۸-۶۶۹-۶۷۰-۶۷۱-۶۷۲-۶۷۳-۶۷۴-۶۷۵-۶۷۶-۶۷۷-۶۷۸-۶۷۹-۶۸۰-۶۸۱-۶۸۲-۶۸۳-۶۸۴-۶۸۵-۶۸۶-۶۸۷-۶۸۸-۶۸۹-۶۹۰-۶۹۱-۶۹۲-۶۹۳-۶۹۴-۶۹۵-۶۹۶-۶۹۷-۶۹۸-۶۹۹-۷۰۰-۷۰۱-۷۰۲-۷۰۳-۷۰۴-۷۰۵-۷۰۶-۷۰۷-۷۰۸-۷۰۹-۷۱۰-۷۱۱-۷۱۲-۷۱۳-۷۱۴-۷۱۵-۷۱۶-۷۱۷-۷۱۸-۷۱۹-۷۲۰-۷۲۱-۷۲۲-۷۲۳-۷۲۴-۷۲۵-۷۲۶-۷۲۷-۷۲۸-۷۲۹-۷۳۰-۷۳۱-۷۳۲-۷۳۳-۷۳۴-۷۳۵-۷۳۶-۷۳۷-۷۳۸-۷۳۹-۷۴۰-۷۴۱-۷۴۲-۷۴۳-۷۴۴-۷۴۵-۷۴۶-۷۴۷-۷۴۸-۷۴۹-۷۵۰-۷۵۱-۷۵۲-۷۵۳-۷۵۴-۷۵۵-۷۵۶-۷۵۷-۷۵۸-۷۵۹-۷۶۰-۷۶۱-۷۶۲-۷۶۳-۷۶۴-۷۶۵-۷۶۶-۷۶۷-۷۶۸-۷۶۹-۷۷۰-۷۷۱-۷۷۲-۷۷۳-۷۷۴-۷۷۵-۷۷۶-۷۷۷-۷۷۸-۷۷۹-۷۸۰-۷۸۱-۷۸۲-۷۸۳-۷۸۴-۷۸۵-۷۸۶-۷۸۷-۷۸۸-۷۸۹-۷۹۰-۷۹۱-۷۹۲-۷۹۳-۷۹۴-۷۹۵-۷۹۶-۷۹۷-۷۹۸-۷۹۹-۸۰۰-۸۰۱-۸۰۲-۸۰۳-۸۰۴-۸۰۵-۸۰۶-۸۰۷-۸۰۸-۸۰۹-۸۱۰-۸۱۱-۸۱۲-۸۱۳-۸۱۴-۸۱۵-۸۱۶-۸۱۷-۸۱۸-۸۱۹-۸۲۰-۸۲۱-۸۲۲-۸۲۳-۸۲۴-۸۲۵-۸۲۶-۸۲۷-۸۲۸-۸۲۹-۸۳۰-۸۳۱-۸۳۲-۸۳۳-۸۳۴-۸۳۵-۸۳۶-۸۳۷-۸۳۸-۸۳۹-۸۴۰-۸۴۱-۸۴۲-۸۴۳-۸۴۴-۸۴۵-۸۴۶-۸۴۷-۸۴۸-۸۴۹-۸۵۰-۸۵۱-۸۵۲-۸۵۳-۸۵۴-۸۵۵-۸۵۶-۸۵۷-۸۵۸-۸۵۹-۸۶۰-۸۶۱-۸۶۲-۸۶۳-۸۶۴-۸۶۵-۸۶۶-۸۶۷-۸۶۸-۸۶۹-۸۷۰-۸۷۱-۸۷۲-۸۷۳-۸۷۴-۸۷۵-۸۷۶-۸۷۷-۸۷۸-۸۷۹-۸۸۰-۸۸۱-۸۸۲-۸۸۳-۸۸۴-۸۸۵-۸۸۶-۸۸۷-۸۸۸-۸۸۹-۸۹۰-۸۹۱-۸۹۲-۸۹۳-۸۹۴-۸۹۵-۸۹۶-۸۹۷-۸۹۸-۸۹۹-۹۰۰-۹۰۱-۹۰۲-۹۰۳-۹۰۴-۹۰۵-۹۰۶-۹۰۷-۹۰۸-۹۰۹-۹۱۰-۹۱۱-۹۱۲-۹۱۳-۹۱۴-۹۱۵-۹۱۶-۹۱۷-۹۱۸-۹۱۹-۹۲۰-۹۲۱-۹۲۲-۹۲۳-۹۲۴-۹۲۵-۹۲۶-۹۲۷-۹۲۸-۹۲۹-۹۳۰-۹۳۱-۹۳۲-۹۳۳-۹۳۴-۹۳۵-۹۳۶-۹۳۷-۹۳۸-۹۳۹-۹۴۰-۹۴۱-۹۴۲-۹۴۳-۹۴۴-۹۴۵-۹۴۶-۹۴۷-۹۴۸-۹۴۹-۹۵۰-۹۵۱-۹۵۲-۹۵۳-۹۵۴-۹۵۵-۹۵۶-۹۵۷-۹۵۸-۹۵۹-۹۶۰-۹۶۱-۹۶۲-۹۶۳-۹۶۴-۹۶۵-۹۶۶-۹۶۷-۹۶۸-۹۶۹-۹۷۰-۹۷۱-۹۷۲-۹۷۳-۹۷۴-۹۷۵-۹۷۶-۹۷۷-۹۷۸-۹۷۹-۹۸۰-۹۸۱-۹۸۲-۹۸۳-۹۸۴-۹۸۵-۹۸۶-۹۸۷-۹۸۸-۹۸۹-۹۹۰-۹۹۱-۹۹۲-۹۹۳-۹۹۴-۹۹۵-۹۹۶-۹۹۷-۹۹۸-۹۹۹-۱۰۰۰-۱۰۰۱-۱۰۰۲-۱۰۰۳-۱۰۰۴-۱۰۰۵-۱۰۰۶-۱۰۰۷-۱۰۰۸-۱۰۰۹-۱۰۱۰-۱۰۱۱-۱۰۱۲-۱۰۱۳-۱۰۱۴-۱۰۱۵-۱۰۱۶-۱۰۱۷-۱۰۱۸-۱۰۱۹-۱۰۲۰-۱۰۲۱-۱۰۲۲-۱۰۲۳-۱۰۲۴-۱۰۲۵-۱۰۲۶-۱۰۲۷-۱۰۲۸-۱۰۲۹-۱۰۳۰-۱۰۳۱-۱۰۳۲-۱۰۳۳-۱۰۳۴-۱۰۳۵-۱۰۳۶-۱۰۳۷-۱۰۳۸-۱۰۳۹-۱۰۴۰-۱۰۴۱-۱۰۴۲-۱۰۴۳-۱۰۴۴-۱۰۴۵-۱۰۴۶-۱۰۴۷-۱۰۴۸-۱۰۴۹-۱۰۵۰-۱۰۵۱-۱۰۵۲-۱۰۵۳-۱۰۵۴-۱۰۵۵-۱۰۵۶-۱۰۵۷-۱۰۵۸-۱۰۵۹-۱۰۶۰-۱۰۶۱-۱۰۶۲-۱۰۶۳-۱۰۶۴-۱۰۶۵-۱۰۶۶-۱۰۶۷-۱۰۶۸-۱۰۶۹-۱۰۷۰-۱۰۷۱-۱۰۷۲-۱۰۷۳-۱۰۷۴-۱۰۷۵-۱۰۷۶-۱۰۷۷-۱۰۷۸-۱۰۷۹-۱۰۸۰-۱۰۸۱-۱۰۸۲-۱۰۸۳-۱۰۸۴-۱۰۸۵-۱۰۸۶-۱۰۸۷-۱۰۸۸-۱۰۸۹-۱۰۹۰-۱۰۹۱-۱۰۹۲-۱۰۹۳-۱۰۹۴-۱۰۹۵-۱۰۹۶-۱۰۹۷-۱۰۹۸-۱۰۹۹-۱۱۰۰-۱۱۰۱-۱۱۰۲-۱۱۰۳-۱۱۰۴-۱۱۰۵-۱۱۰۶-۱۱۰۷-۱۱۰۸-۱۱۰۹-۱۱۱۰-۱۱۱۱-۱۱۱۲-۱۱۱۳-۱۱۱۴-۱۱۱۵-۱۱۱۶-۱۱۱۷-۱۱۱۸-۱۱۱۹-۱۱۲۰-۱۱۲۱-۱۱۲۲-۱۱۲۳-۱۱۲۴-۱۱۲۵-۱۱۲۶-۱۱۲۷-۱۱۲۸-۱۱۲۹-۱۱۳۰-۱۱۳۱-۱۱۳۲-۱۱۳۳-۱۱۳۴-۱۱۳۵-۱۱۳۶-۱۱۳۷-۱۱۳۸-۱۱۳۹-۱۱۴۰-۱۱۴۱-۱۱۴۲-۱۱۴۳-۱۱۴۴-۱۱۴۵-۱۱۴۶-۱۱۴۷-۱۱۴۸-۱۱۴۹-۱۱۵۰-۱۱۵۱-۱۱۵۲-۱۱۵۳-۱۱۵۴-۱۱۵۵-۱۱۵۶-۱۱۵۷-۱۱۵۸-۱۱۵۹-۱۱۶۰-۱۱۶۱-۱۱۶۲-۱۱۶۳-۱۱۶۴-۱۱۶۵-۱۱۶۶-۱۱۶۷-۱۱۶۸-۱۱۶۹-۱۱۷۰-۱۱۷۱-۱۱۷۲-۱۱۷۳-۱۱۷۴-۱۱۷۵-۱۱۷۶-۱۱۷۷-۱۱۷۸-۱۱۷۹-۱۱۸۰-۱۱۸۱-۱۱۸۲-۱۱۸۳-۱۱۸۴-۱۱۸۵-۱۱۸۶-۱۱۸۷-۱۱۸۸-۱۱۸۹-۱۱۹۰-۱۱۹۱-۱۱۹۲-۱۱۹۳-۱۱۹۴-۱۱۹۵-۱۱۹۶-۱۱۹۷-۱۱۹۸-۱۱۹۹-۱۲۰۰-۱۲۰۱-۱۲۰۲-۱۲۰۳-۱۲۰۴-۱۲۰۵-۱۲۰۶-۱۲۰۷-۱۲۰۸-۱۲۰۹-۱۲۱۰-۱۲۱۱-۱۲۱۲-۱۲۱۳-۱۲۱۴-۱۲۱۵-۱۲۱۶-۱۲۱۷-۱۲۱۸-۱۲۱۹-۱۲۲۰-۱۲۲۱-۱۲۲۲-۱۲۲۳-۱۲۲۴-۱۲۲۵-۱۲۲۶-۱۲۲۷-۱۲۲۸-۱۲۲۹-۱۲۳۰-۱۲۳۱-۱۲۳۲-۱۲۳۳-۱۲۳۴-۱۲۳۵-۱۲۳۶-۱۲۳۷-۱۲۳۸-۱۲۳۹-۱۲۴۰-۱۲۴۱-۱۲۴۲-۱۲۴۳-۱۲۴۴-۱۲۴۵-۱۲۴۶-۱۲۴۷-۱۲۴۸-۱۲۴۹-۱۲۵۰-۱۲۵۱-۱۲۵۲-۱۲۵۳-۱۲۵۴-۱۲۵۵-۱۲۵۶-۱۲۵۷-۱۲۵۸-۱۲۵۹-۱۲۶۰-۱۲۶۱-۱۲۶۲-۱۲۶۳-۱۲۶۴-۱۲۶۵-۱۲۶۶-۱۲۶۷-۱۲۶۸-۱۲۶۹-۱۲۷۰-۱۲۷۱-۱۲۷۲-۱۲۷۳-۱۲۷۴-۱۲۷۵-۱۲۷۶-۱۲۷۷-۱۲۷۸-۱۲۷۹-۱۲۸۰-۱۲۸۱-۱۲۸۲-۱۲۸۳-۱۲۸۴-۱۲۸۵-۱۲۸۶-۱۲۸۷-۱۲۸۸-۱۲۸۹-۱۲۹۰-۱۲۹۱-۱۲۹۲-۱۲۹۳-۱۲۹۴-۱۲۹۵-۱۲۹۶-۱۲۹۷-۱۲۹۸-۱۲۹۹-۱۳۰۰-۱۳۰۱-۱۳۰۲-۱۳۰۳-۱۳۰۴-۱۳۰۵-۱۳۰۶-۱۳۰۷-۱۳۰۸-۱۳۰۹-۱۳۱۰-۱۳۱۱-۱۳۱۲-۱۳۱۳-۱۳۱۴-۱۳۱۵-۱۳۱۶-۱۳۱۷-۱۳۱۸-۱۳۱۹-۱۳۲۰-۱۳۲۱-۱۳۲۲-۱۳۲۳-۱۳۲۴-۱۳۲۵-۱۳۲۶-۱۳۲۷-۱۳۲۸-۱۳۲۹-۱۳۳۰-۱۳۳۱-۱۳۳۲-۱۳۳۳-۱۳۳۴-۱۳۳۵-۱۳۳۶-۱۳۳۷-۱۳۳۸-۱۳۳۹-۱۳۴۰-۱۳۴۱-۱۳۴۲-۱۳۴۳-۱۳۴۴-۱۳۴۵-۱۳۴۶-۱۳۴۷-۱۳۴۸-۱۳۴۹-۱۳۵۰-۱۳۵۱-۱۳۵۲-۱۳۵۳-۱۳۵۴-۱۳۵۵-۱۳۵۶-۱۳۵۷-۱۳۵۸-۱۳۵۹-۱۳۶۰-۱۳۶۱-۱۳۶۲-۱۳۶۳-۱۳۶۴-۱۳۶۵-۱۳۶۶-۱۳۶۷-۱۳۶۸-۱۳۶۹-۱۳۷۰-۱۳۷۱-۱۳۷۲-۱۳۷۳-۱۳۷۴-۱۳۷۵-۱۳۷۶-۱۳۷۷-۱۳۷۸-۱۳۷۹-۱۳۸۰-۱۳۸۱-۱۳۸۲-۱۳۸۳-۱۳۸۴-۱۳۸۵-۱۳۸۶-۱۳۸۷-۱۳۸۸-۱۳۸۹-۱۳۹۰-۱۳۹۱-۱۳۹۲-۱۳۹۳-۱۳۹۴-۱۳۹۵-۱۳۹۶-۱۳۹۷-۱۳۹۸-۱۳۹۹-۱۴۰۰-۱۴۰۱-۱۴۰۲-۱۴۰۳-۱۴۰۴-۱۴۰۵-۱۴۰۶-۱۴۰۷-۱۴۰۸-۱۴۰۹-۱۴۱۰-۱۴۱۱-۱۴۱۲-۱۴۱۳-۱۴۱۴-۱۴۱۵-۱۴۱۶-۱۴۱۷-۱۴۱۸-۱۴۱۹-۱۴۲۰-۱۴۲۱-۱۴۲۲-۱۴۲



پلان راهنما	
توضیحات	
N01 - فضای پذیرایی خبرنگاران	N27 - ایستگاه
N02 - بوفه خبرنگاران	N28 - کارشناس ورزشی
N03 - سرویس بهداشتی خبرنگاران	N29 - نمازخانه افغان
N04 - راه پله خبرنگاران	N30 - نمازخانه خادم ها
N05 - ورودی تماشاچیان	N31 - بایگانی
N06 - کنترل و نگهبانی	N32 - اداری
N07 - امنیت و حفاظت فیزیکی	N33 - راهرو ارتباطی بازیکنان
N08 - سرویس بهداشتی تماشاچیان	N34 - اتاق پزشک
N09 - راهرو ارتباطی تماشاچیان	N35 - اتاق مربی
N10 - جمع آوری زباله	N36 - سرویس و دوش مربی
N11 - اغذیه فروشی تماشاچیان	N37 - سرویس و دوش بازیکنان
N12 - کمک های اولیه	N38 - رختکن بازیکنان
N13 - اتاق برق	N39 - اتاق ماساز
N14 - فضای پذیرایی مهمانان ویژه	N40 - اتاق داوران
N15 - پله دسترسی به جایگاه ویژه	N41 - سرویس داوران
N16 - بوفه جایگاه ویژه	N42 - دوش داوران
N17 - سرویس جایگاه ویژه	N43 - سرویس بهداشتی بانوان
N18 - جایگاه تماشاچیان	N44 - سرویس بهداشتی افغان
N19 - اتاق جلسات	N45 - مسئول فنی
N20 - اتاق مدیریت	N46 - اتاق خبرنگاران
N21 - سرویس مدیریت	N47 - جایگاه خبرنگاران
N22 - اتاق منشی	N48 - اتاق گزارشگران
N23 - ایدارخانه	N49 - اتاق کنترل نور و صدا
N24 - راهرو ارتباطی بخش اداری	N50 - جایگاه ویژه
N25 - سرویس بهداشتی افغان	N51 - زمین بازی
N26 - سرویس بهداشتی خانم ها	

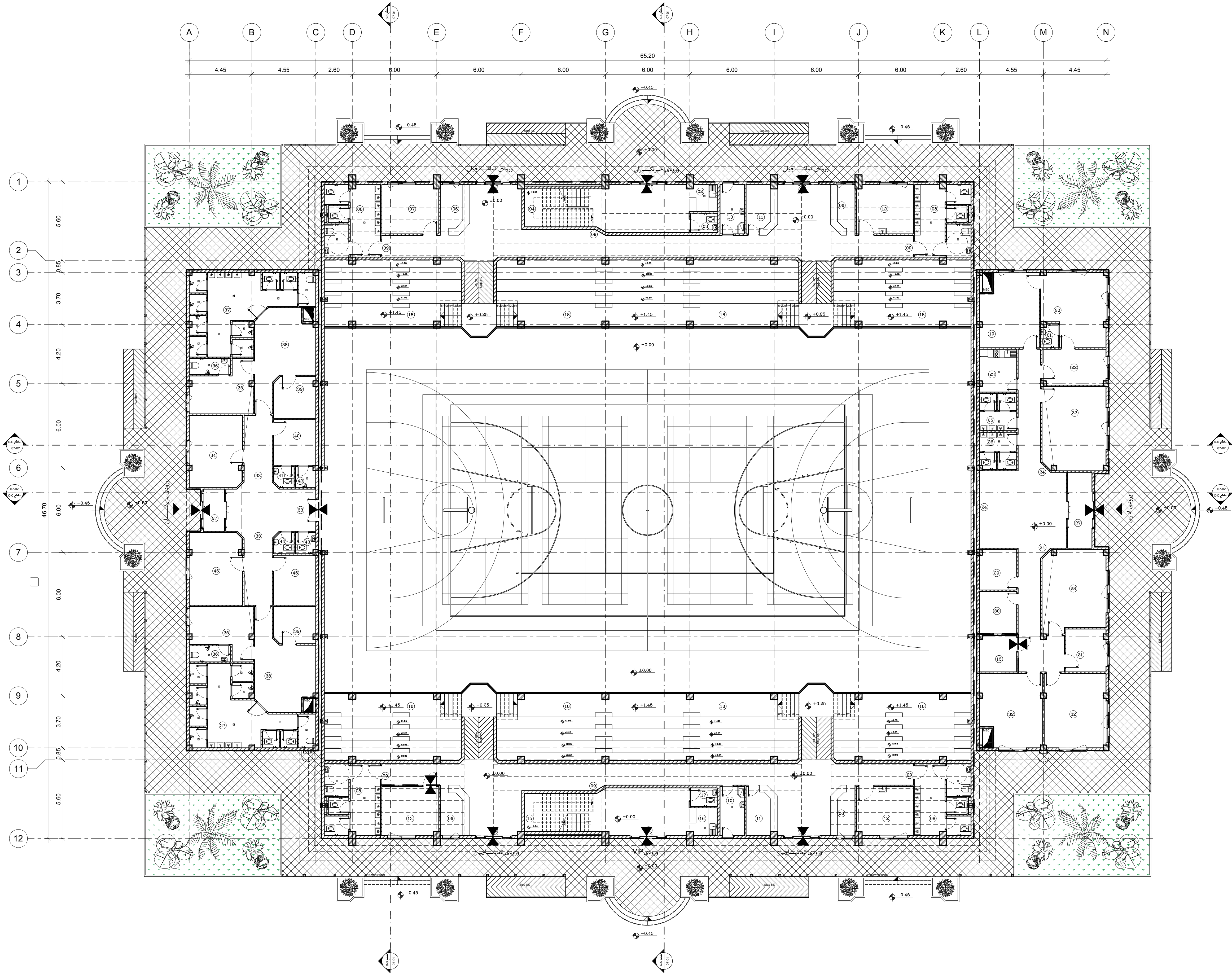

N				
مدیر پروژه	مهندس	مهندس	مهندس	مهندس
تایید	مدیر پروژه	طراح	شماره ترسیمات	ترسیمات پیشین
کارفرما: شرکت سیمان شاهرود				
مشاور: مهندسین مشاور پایاب طرح				
عنوان پروژه: سالن ورزشی چند منظوره ۱۰۰۰ نفری سیمان شاهرود				
عنوان نقشه: پلان زون بندی حریم طبقه همگف				
تاریخ	مقیاس	ترسیم	طراح	مدیر پروژه
مرداد ۱۳۹۲	1:150	گروه معماری	مهندس	مهندس
شماره نقشه: اندازه و پیرایش اندازه، مدرک توضیح مدرک، مرطه طراحی، نوع مدرک، کد رشته، کد پروژه، نوع پروژه، کد کارفرما				
01	A1	00	05	IFR
02	DWG	AR	SC282.B	SP
01	SC	C	SC	SC

توجه: مجری موظف است قبل از اجرای هرگونه عملیات کلیه نقشه های معماری را با سازه و تأسیسات الکتریکی و مکانیکی تطبیق دهد. مجری موظف است قبل از اجرای هرگونه عملیات جزئیات مربوطه را به تأیید دستگاه نظارت برساند. مجری موظف است قبل از خرید هرگونه مصالح مراتب را به تأیید مشاور برساند.



پلان راهنما

توضیحات

N01- فضای پذیرایی خبرنگاران

N02- بوفه خبرنگاران

N03- سرویس بهداشتی خبرنگاران

N04- راه پله خبرنگاران

N05- ورودی تماشاچیان

N06- کنسرتل و نگهبانی

N07- امنیت و حفاظت فیزیکی

N08- سرویس بهداشتی تماشاچیان

N09- راهرو ارتباطی تماشاچیان

N10- جمع آوری زباله

N11- اغذیه فروشی تماشاچیان

N12- کمک های اولیه

N13- اتاق برق

N14- فضای پذیرایی مهمانان ویژه

N15- پله دسترسی به جایگاه ویژه

N16- بوفه جایگاه ویژه

N17- سرویس جایگاه ویژه

N18- جایگاه تماشاچیان

N19- اتاق جلسات

N20- اتاق مدیریت

N21- سرویس مدیریت

N22- اتاق منشی

N23- ایدارخانه

N24- راهرو ارتباطی بخش اداری

N25- سرویس بهداشتی آقایان

N26- سرویس بهداشتی خانم ها

N27- ایسترای

N28- کارشناسان ورزشی

N29- نمازخانه آقایان

N30- نمازخانه خادم ها

N31- بایگانی

N32- اداری

N33- راهرو ارتباطی بازیکنان

N34- اتاق پزشک

N35- اتاق مربی

N36- سرویس و دوش مربی

N37- سرویس و دوش بازیکنان

N38- رختکن بازیکنان

N39- اتاق ماساژ

N40- اتاق داوران

N41- سرویس داوران

N42- دوش داوران

N43- سرویس بهداشتی سالوان

N44- سرویس بهداشتی آقایان

N45- مسئول فنی

N46- اتاق خبرنگاران

N47- جایگاه خبرنگاران

N48- اتاق گزارشگران

N49- اتاق کنترل تور و صدا

N50- جایگاه ویژه

N51- زمین بازی

جدول مشخصات کفسازی

سرامیک رکتیفای فول بدای درجه یک به ابعاد ۶۰×۶۰ سانتیمتر

سنگ گرانیت کرم نهبدان به ابعاد ۶۰×۶۰ سانتیمتر

سنگ مرمریت سفید صامصالی به ابعاد ۴۰×۴۰ سانتیمتر

موزاییک ایرانی به ابعاد ۴۰×۴۰ سانتیمتر

سرامیک درجه یک ایرانی غیر لغزنده به ابعاد ۳۰×۴۰ سانتیمتر

پوشش اپوکسی

کفپوش ورزشی مطابق جزئیات ارائه شده

سنگ کریستال نیشه ای لایبند طرح دار به ابعاد ۴۰×۴۰ سانتیمتر

بدجایزور

م.لشگری

م.لشگری

T-SC262-010

-

تایید

مدیر پروژه

طراح

شماره ترنسمیال

ترنسمیال پیشین

کارفرما: شرکت سیمان شاهرود

مشاور: مهندسین مشاور پایاب طرح

عنوان پروژه: سالن ورزشی چند منظوره ۱۰۰۰ نفری سیمان شاهرود

عنوان نقشه: پلان کفسازی طبقه همکف

تاریخ

مقیاس

ترسیم

طراح

مدیر پروژه

مرداد ۱۳۰۲

1:150

گروه معماری

م.لشگری

م.لشگری

شماره نقشه

اندازه پیرایش اندازه

مدرک توضیح مدرک

مرطه طراحی

مدرک کد رشته

کد پروژه

نوع پروژه

کد کارفرما

01

A1

00

06

IFR

02

DWG

AR

SC262-B

SP

SC-C

توجه :  
مجری موظف است قبل از اجرای هرگونه عملیات کلیه نقشه های معماری را با سازه و تاسیسات الکتریکی و مکانیکی تطبیق دهد  
مجری موظف است قبل از اجرای هرگونه عملیات جزئیات مربوطه را به تایید دستگاه نظارت برساند  
مجری موظف است قبل از خرید هرگونه مصالح مراتب را به تایید مشاور برساند







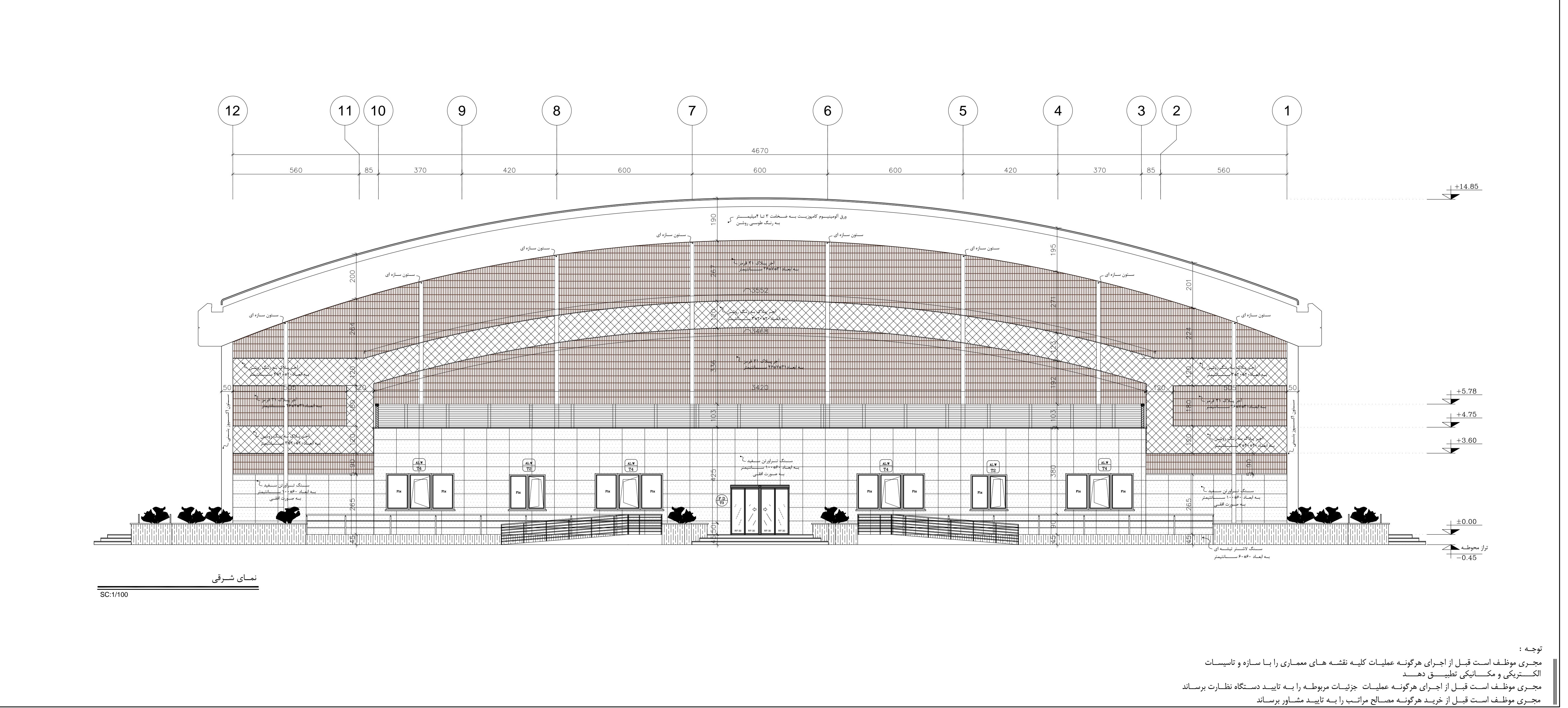

نوعه :





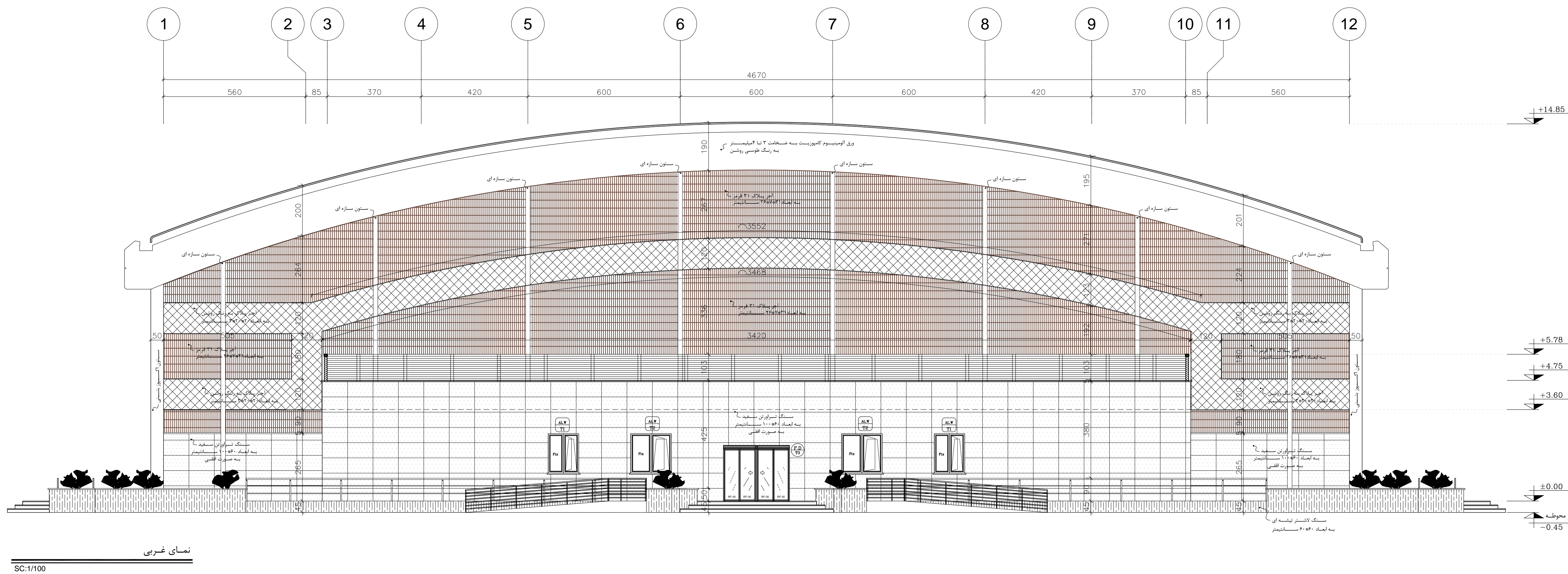
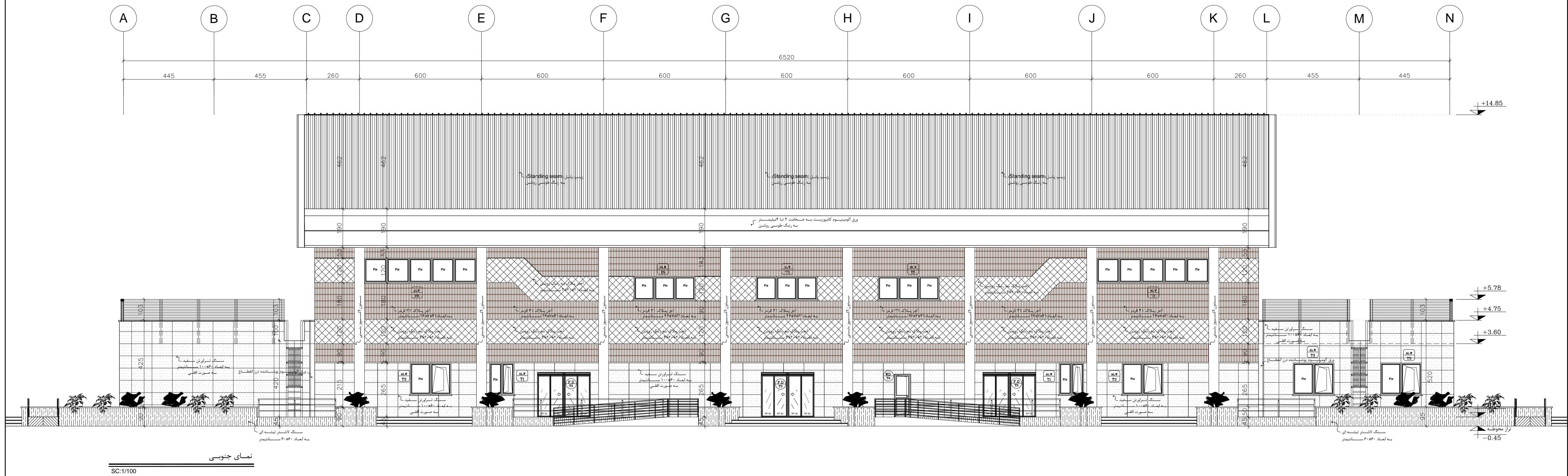

مجری موظف است قبل از اجرای هرگونه عملیات کلیه نقشه های معماری را با سازه و تأسیسات الکتریکی و مکانیکی تطبیق دهد

مجری موظف است قبل از اجرای هرگونه عملیات جزئیات مربوطه را به تأیید دستگاه نظارت برساند

مجری موظف است قبل از خرید هرگونه مصالح مراتب را به تأیید مشاور برساند





											
-		T-SC262-010		مهندسری		مهندسری		مهندسری		مهندسری	
ترنسپارانت پش-ین		شماره ترنسپارانت		طراح		مدیر پروژه		تایید		مهندسین مشاور پایاب طرح	
<b>کارفرما: شرکت سیمان شاهرود</b>											
<b>مشاور: مهندسین مشاور پایاب طرح</b>											
<b>عنوان پروژه: سالن ورزشی چند منظوره ۱۰۰۰ نفری سیمان شاهرود</b>											
<b>عنوان نقشه: نمایی غربی و جنوبی</b>											
تاریخ		مقیاس		ترسیم		طراح		مدیر پروژه		مهندسری	
۱۳۹۰/۰۲/۲۴		1:100		گروه معماری		مهندسری		مدیر پروژه		مهندسری	
شماره نقشه		پروژه		مهندسری		طراح		مدیر پروژه		مهندسری	
۰۱		۰۱		۰۱		۰۱		۰۱		۰۱	
A1		08		02		02		02		02	

نویسه :

مجری موظف است قبل از اجرای هرگونه عملیات کلیه نقشه های معماری را با سازه و تأسیسات الکتریکی و مکانیکی تطبیق دهد

مجری موظف است قبل از اجرای هرگونه عملیات جزئیات مربوطه را به تأیید دستگاه نظارت برساند

مجری موظف است قبل از خرید هرگونه مصالح مراتب را به تأیید مشاور برساند



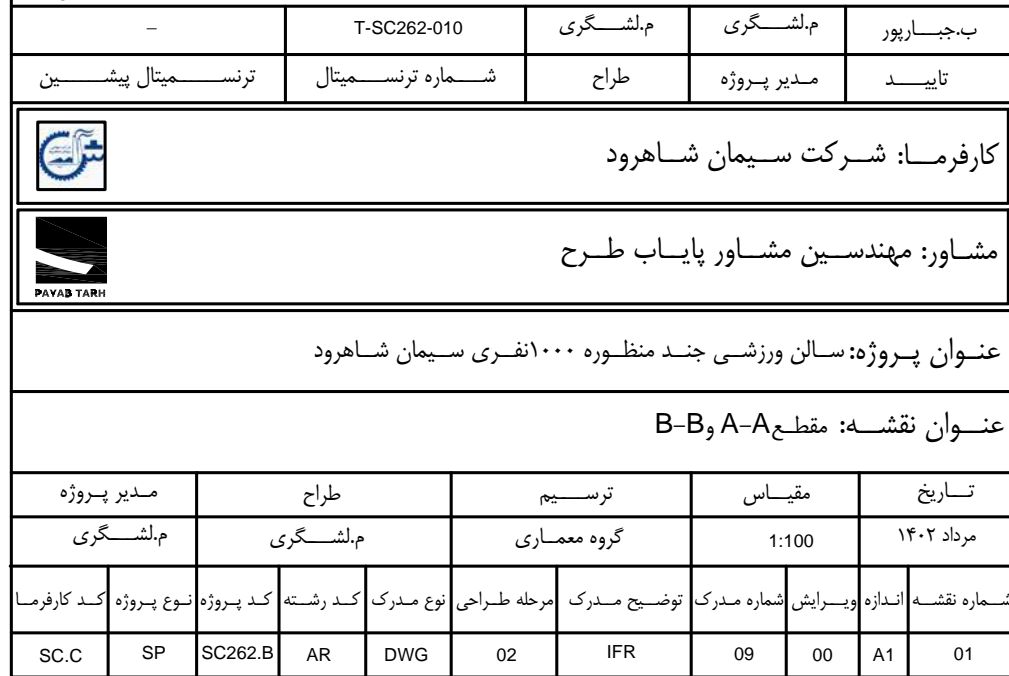
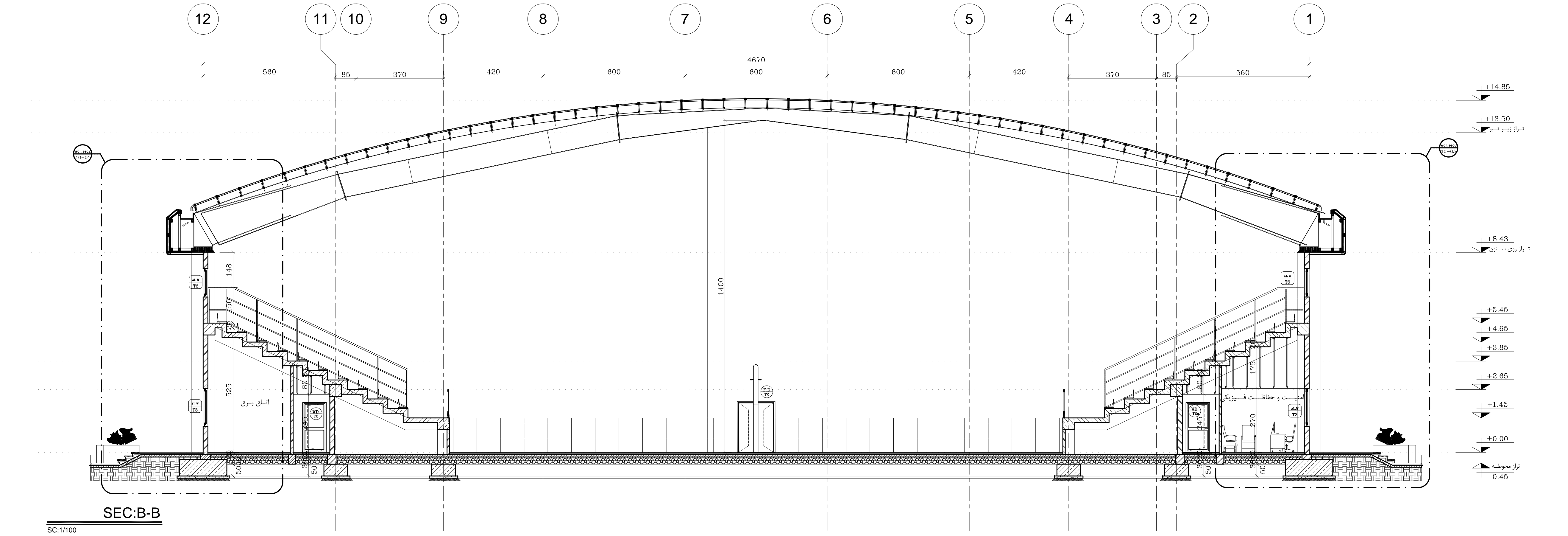

مجری موظف است قبل از اجرای هرگونه عملیات کلیه نقشه های معماری را با سازه و تاسیسات الکتریکی و مکانیکی تطبیق دهد

مجری موظف است قبل از اجرای هرگونه عملیات جزییات مربوطه را به تایید دستگاه نظارت برساند

مجری موظف است قبل از خرید هرگونه مصالح مراتب را به تایید مشاور برساند



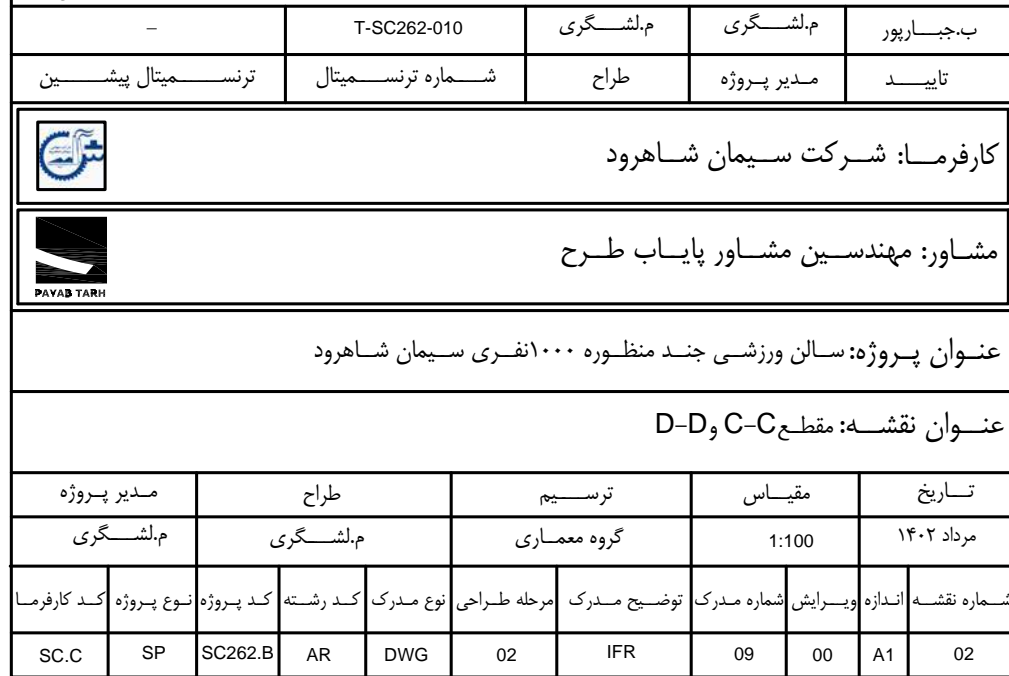
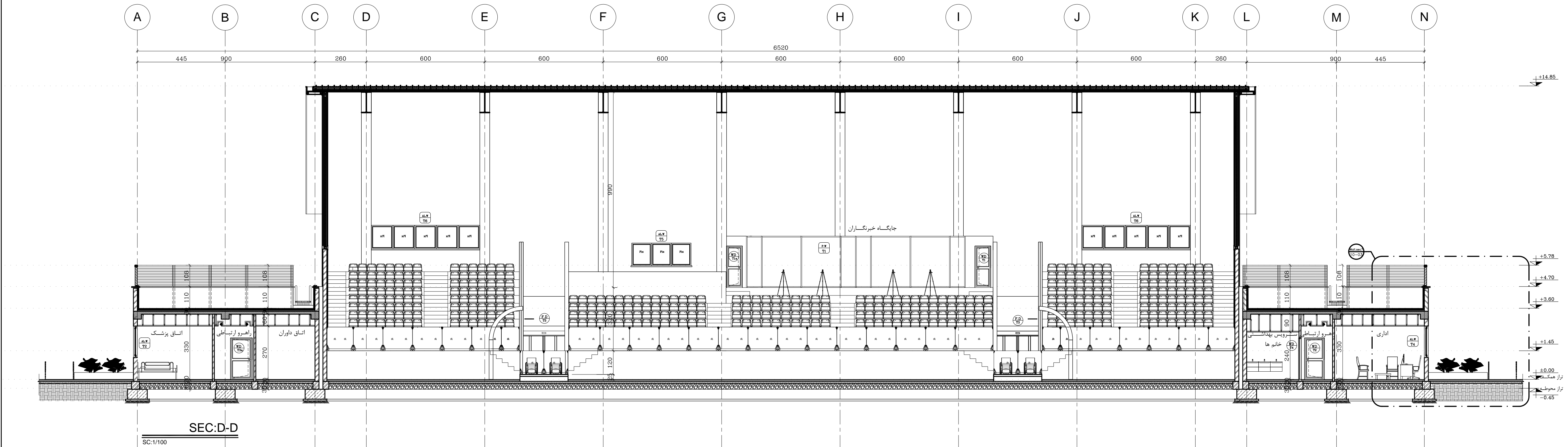
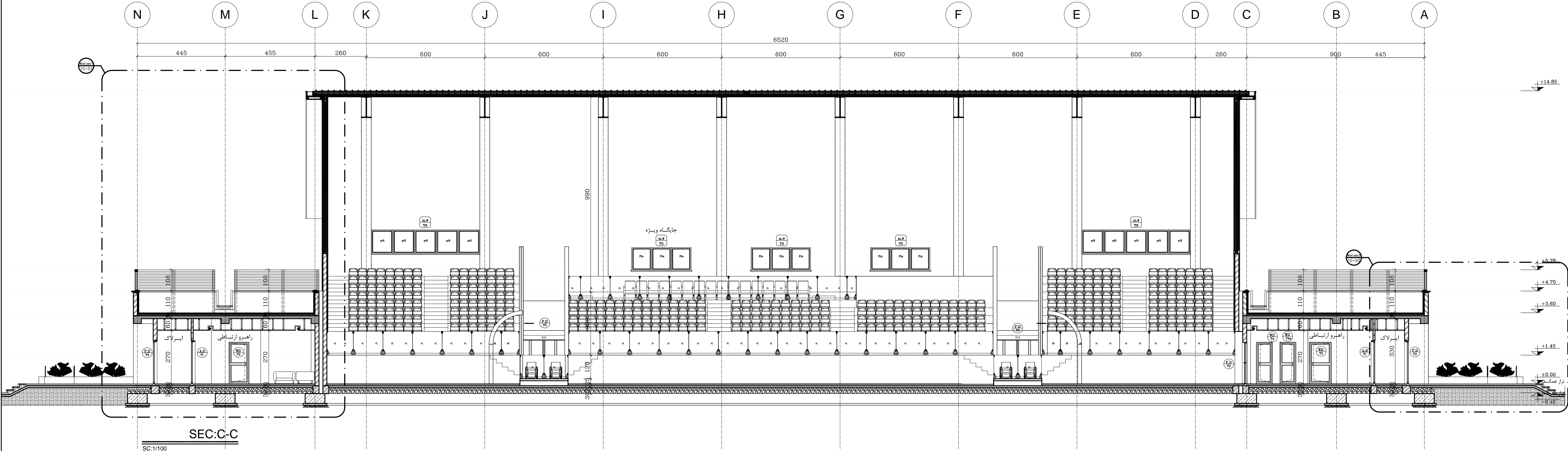

مجری موظف است قبل از اجرای هرگونه عملیات کلیه نقشه های معماری را با سازه و تاسیسات الکتریکی و مکانیکی تطبیق دهد

مجری موظف است قبل از اجرای هرگونه عملیات جزییات مربوطه را به تایید دستگاه نظارت برساند

مجری موظف است قبل از خرید هرگونه مصالح مراتب را به تایید مشاور برساند











پلان راهما									
توضیحات									
<ul style="list-style-type: none"> <li>پیمانکار موظف است قبل از اجرای هرگونه عملیات کلیه نقشه های معماری را بنا شده های سازه و تأسیسات الکتریکی و مکانیکی مطابقت دهد</li> <li>پیمانکار موظف است قبل از اجرای هرگونه عملیات ، جزئیات را به تأیید دستگاه نظارت برساند</li> <li>پیمانکار موظف است کلیه پروپلهای مورد نیاز جهت اتصال در و پنجره و عمل درگاه به سطح بتنی یا همافکنی دستگاه نظارت پیش بینی و اجرا نماید</li> </ul>									
مشخصات فنی									
<ul style="list-style-type: none"> <li>کلیه دیوارهای خارجی از بتو ک سبک واکریت پاششایه آن به ضخامت ۲۰ سانتیمتر میباشد</li> <li>دیوار های داخلی سالی از ارتفاع ۶۶۰ تا زیر سقف سالی جهت سنگ سازی سازه را</li> <li>چسب درال دال در نظر گرفته شده است. جزئیات اجرایی در نقشه های در گشایی دیوار نشان داده شده است</li> <li>کلیه دیوارهای حدد فاصل روی های حریق تا زیر سقف اصلی اضافه می باشد</li> <li>بتن سبک مصرفی جهت تسلیط و شیبهای کف یا عیار ۲۵۰ کیلوگرم سیمان در متر مکعب میباشد</li> <li>سالات مصرفی جهت سنگ کاری کف ها از سالات ماسه و سیمان با عیار ۲۵۰ کیلوگرم سیمان در متر مکعب میباشد</li> <li>سالات مصرفی جهت سنگ کاری دروزها و قریزها از سالات ماسه و سیمان با عیار ۲۵۰ کیلوگرم سیمان در متر مکعب میباشد</li> <li>سالات مصرفی جهت سنگ کاری پله ها از سالات ماسه و سیمان با عیار ۲۵۰ کیلوگرم سیمان در متر مکعب میباشد</li> <li>سالات مصرفی جهت نصب سرامیک از سالات ماسه و سیمان با عیار ۲۲۵ کیلوگرم سیمان در متر مکعب میباشد</li> <li>سالات مصرفی جهت نصب یوآلیک از سالات ماسه و سیمان با عیار ۲۲۵ کیلوگرم سیمان در متر مکعب میباشد</li> <li>سالات پنه کنی از دوفای سیمان سفید و پودر سنگ با عیار ۴۰۰ کیلوگرم سیمان در متر مکعب میباشد</li> <li>یوآلیک از مخلوط رودخانه ای دانه بندی شده از فرشت به ریز از پاشین به بالا میباشد گله پاشینا به ضخامت ۵ سانتیمتر روی آن شن ریزی میگردد . ارتفاع یوآلیک مطابق نقشه ها اجرا گردد</li> <li>حایق رطوبتی داخل ساختمان از یوآلیک به ضخامت ۲ میلیمتر میباشد</li> <li>حایق رطوبتی خارج ساختمان از یوآلیک به ضخامت ۴ میلیمتر میباشد</li> <li>کلیه گشایی ها با موانیک دارای دزهایی اتیصاد در فواصل حداقل ۳ متر از هر جهت میباشد</li> <li>کلیه مصالح قبل از اجرا میبایست مورد تأیید دستگاه نظارت قرار گیرد</li> <li>قبل از اجرای هرگونه سقف و دیوار چسب لازم است کلیه مصالح لازم جهت عبور تأسیسات مشخصی گردد</li> <li>کلیه پیرای آلات در ها از نوع درجه یک پیش بینی شود</li> <li>کلیه شیزر آلات بهادقستی از نوع درجه یک پیش بینی شود</li> <li>کلیه چینی آلات بهادقستی مورد استفاده از نوع درجه یک پیش بینی گردد</li> <li>سقف کاذب فضاهای تر از نوع پائل پیشی ساخته حد رطوبت سولار کثاف به ابعاد ۶۰۰x۶۰۰ سانتیمتر میباشد</li> <li>کلیه آنداره ها به سانیتمر و بر حسب مورد به پلیمرتر ارائه شده و کدهای الزامی بر اساس متر میباشد</li> <li>کف پنجره ها از کف تمام شده معماری مجامیه گردد</li> <li>مصالح ، روش های ساخت و ویرگیهای ساختاری بر اساس طوطله ، مقررات و دستورالعمل شایع در مشخصات فنی عمومی دفتر تحقیقات و مدارهای فنی سازمان برنامه و بودجه خواهد بود</li> <li>اجرای ول بست جهت نورهای واکریت ضروری میباشد</li> <li>پروفیل کلیه پنجره ها مطابق با مشخصات ارائه شده از نوع آلومینیوم میباشد</li> <li>بدنه کلیه کابرها از جنس اوی اف با پوشش هایگلس و سطح روبه کاتر ها از جنس کوبین میباشد</li> <li>شیر کوبهای معدوی کعب ها از جنس استیل و از ارتفاع ۱۰۵ متر از کف شروع و تا ارتفاع ۱۵ متر ادامه پیدا میکند</li> <li>در صورت استفاده از آسانله میبایست دارای رنگ مناسب از کف باشد</li> <li>فاصله ایه با پاشین تا کف در درهای ضد حریق حد اکثر ۵ میلیمتر باشد</li> <li>کلیه چهارچوها از نوع ورق فولادی خم شده فرانسوی مطابق با اایم مربوطه در فهرست بها و مناسب با دیوار میباشد</li> </ul>									
مشاور: مهندسین مشاور پایاب طرح									
عنوان پروژه: سالن ورزشی چند منظوره ۱۰۰۰ نفری سیمان شاهرود									
عنوان نقشه: جزئیات اجرای پرش دیوار ۵ و ۶									
تاریخ	مقیاس	ترسیم	طراح	مدیر پروژه	مهندس	مهندس	مهندس	مهندس	مهندس
مرداد ۱۳۹۴	۱:۵۰	گروه معماری	مهندس	مهندس	مهندس	مهندس	مهندس	مهندس	مهندس
شماره نقشه: اندازه پیرایش اندازه مدرک توضیح مدرک									
نوع مدرک: کد رشته: کد پروژه: نوع پروژه: کد کارفرما:									
03	A1	00	10	IFR	02	AR	DWG	SC282.B	SP
SC	C								

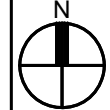

بیجاپور	مهندس	مهندس	مهندس	T-SC282-010	-
تأیید	مدیر پروژه	طراح	شماره ترنسمیتال	ترنسمیتال پیشین	
کارفرما: شرکت سیمان شاهرود					
مشاور: مهندسین مشاور پایاب طرح					
<div> <div></div> <div> </div> </div>					

عنوان پروژه: سالن ورزشی چند منظوره ۱۰۰۰ نفری سیمان شاهرود									
عنوان نقشه: جزئیات اجرای پرش دیوار ۵ و ۶									
تاریخ	مقیاس	ترسیم	طراح	مدیر پروژه	مهندس	مهندس	مهندس	مهندس	مهندس
مرداد ۱۳۹۴	۱:۵۰	گروه معماری	مهندس	مهندس	مهندس	مهندس	مهندس	مهندس	مهندس
شماره نقشه: اندازه پیرایش اندازه مدرک توضیح مدرک									
نوع مدرک: کد رشته: کد پروژه: نوع پروژه: کد کارفرما:									
03	A1	00	10	IFR	02	AR	DWG	SC282.B	SP
SC	C								

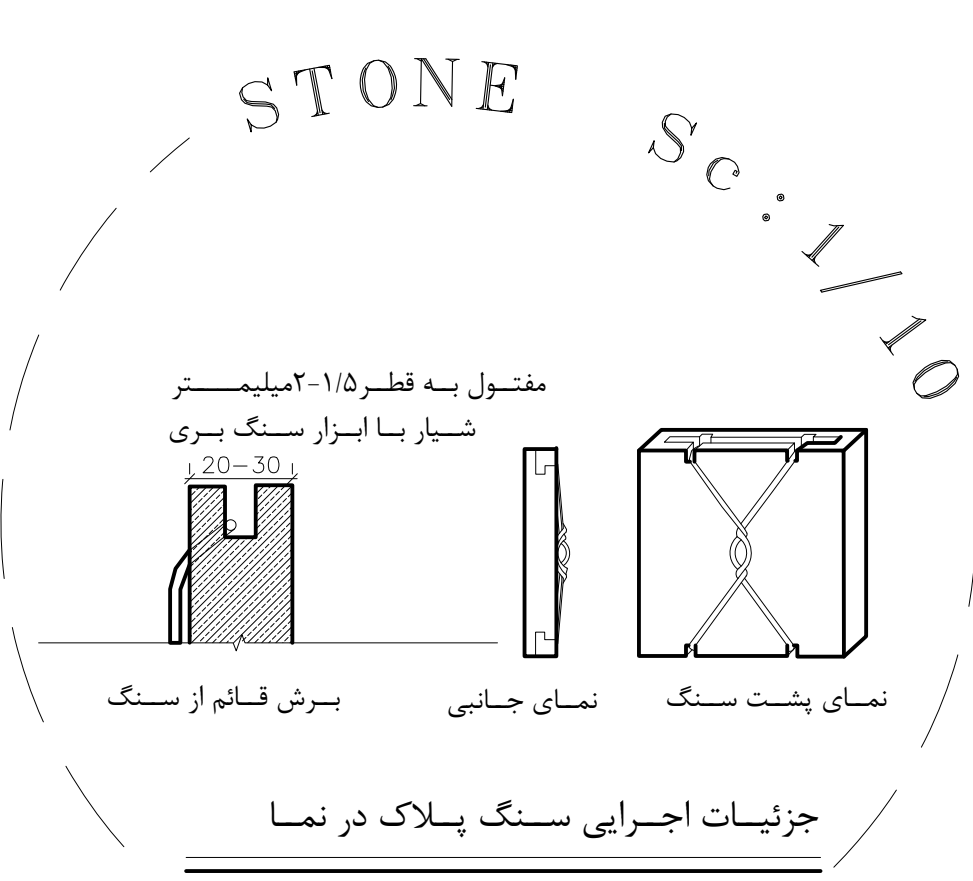
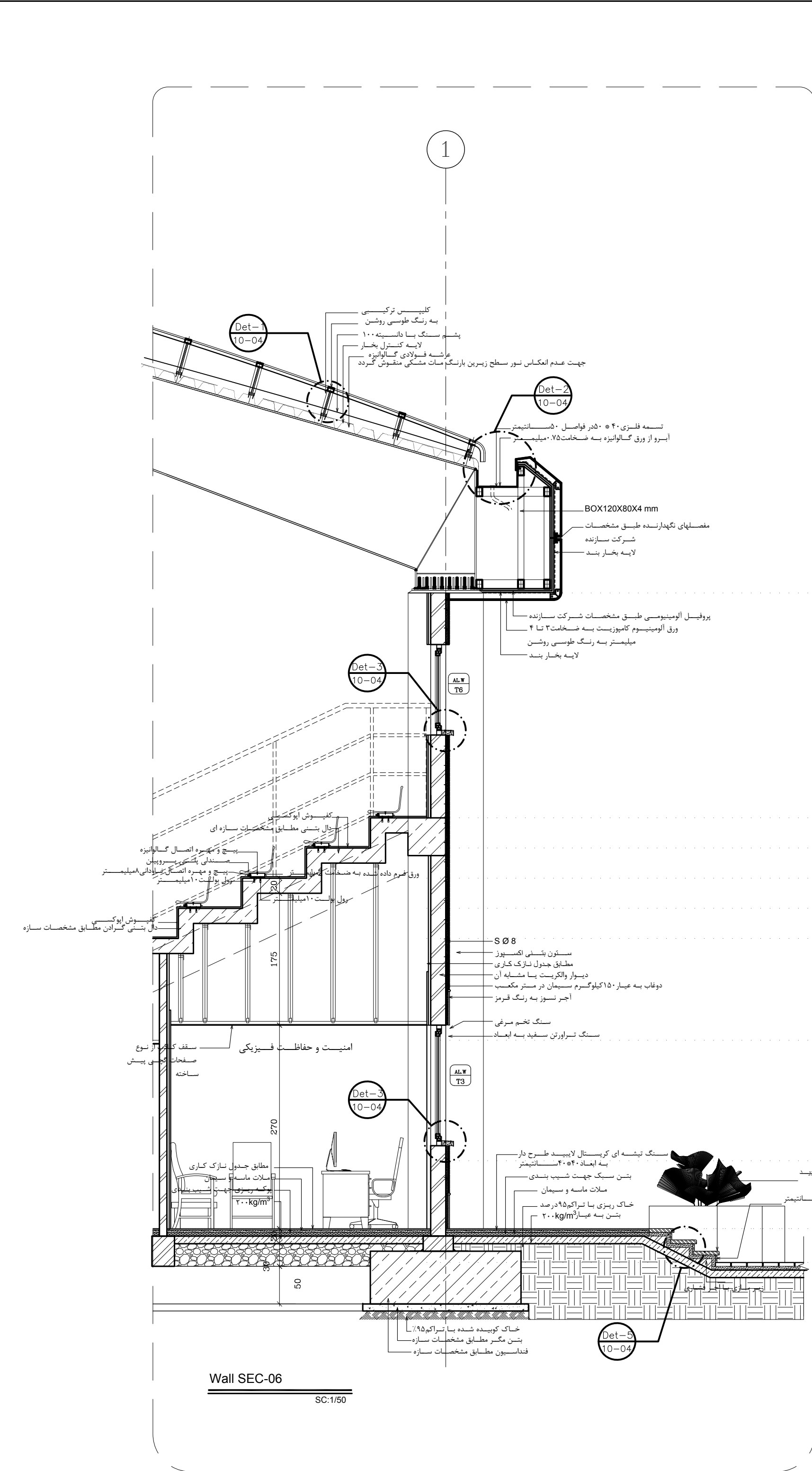

DET-6  
Sc. 1:10

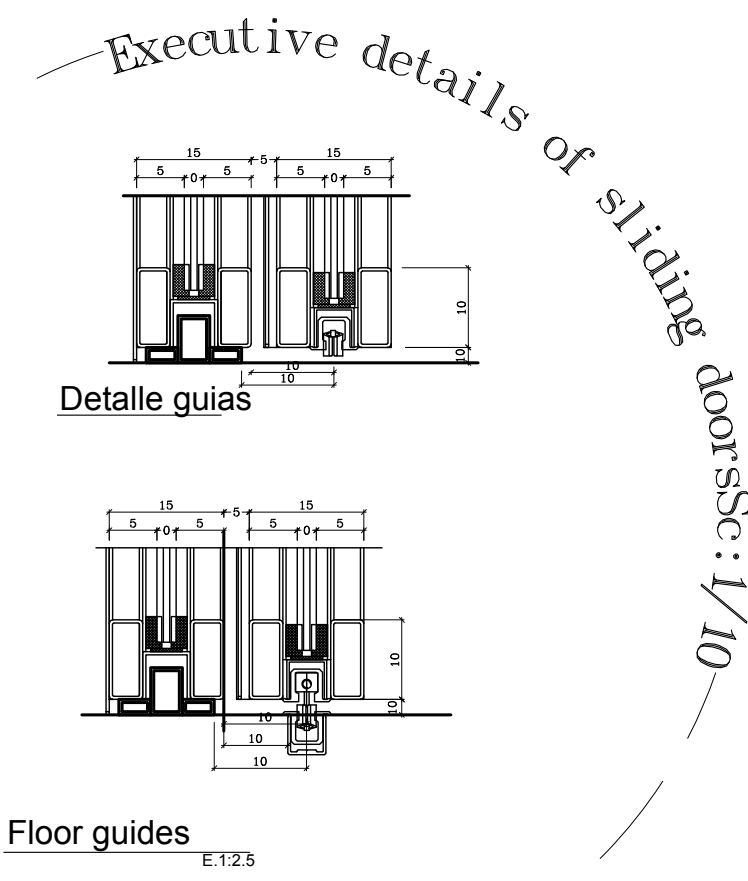

DET-7  
Sc. 1:10

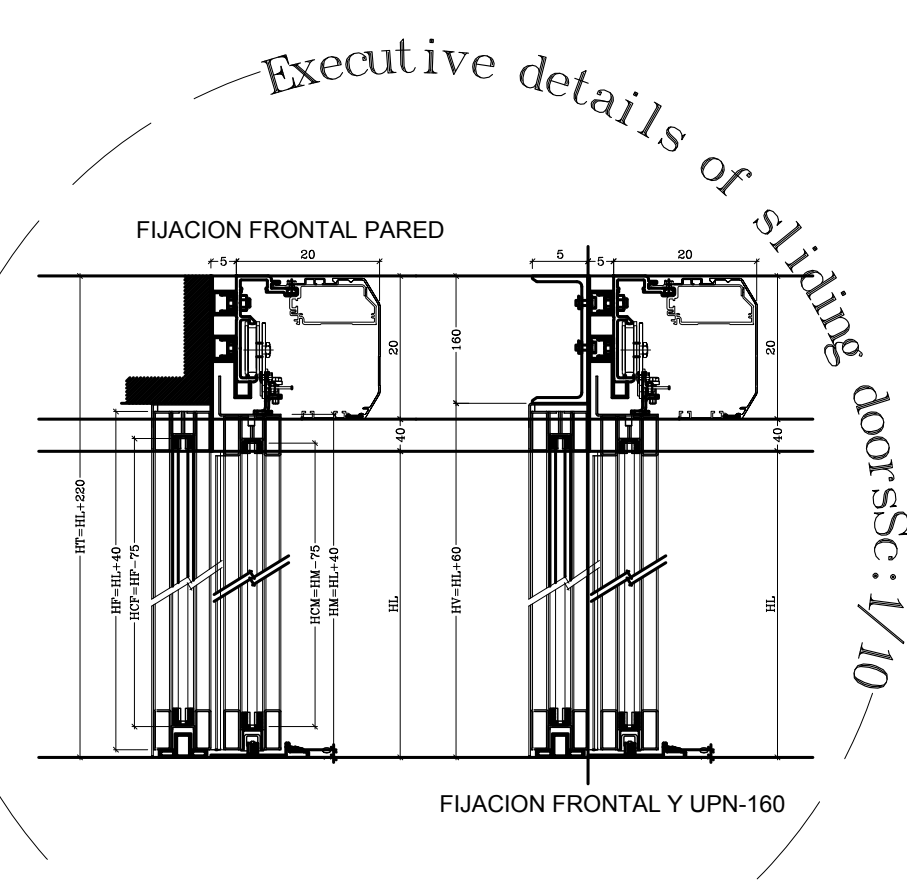

DET-8  
Sc. 1:10

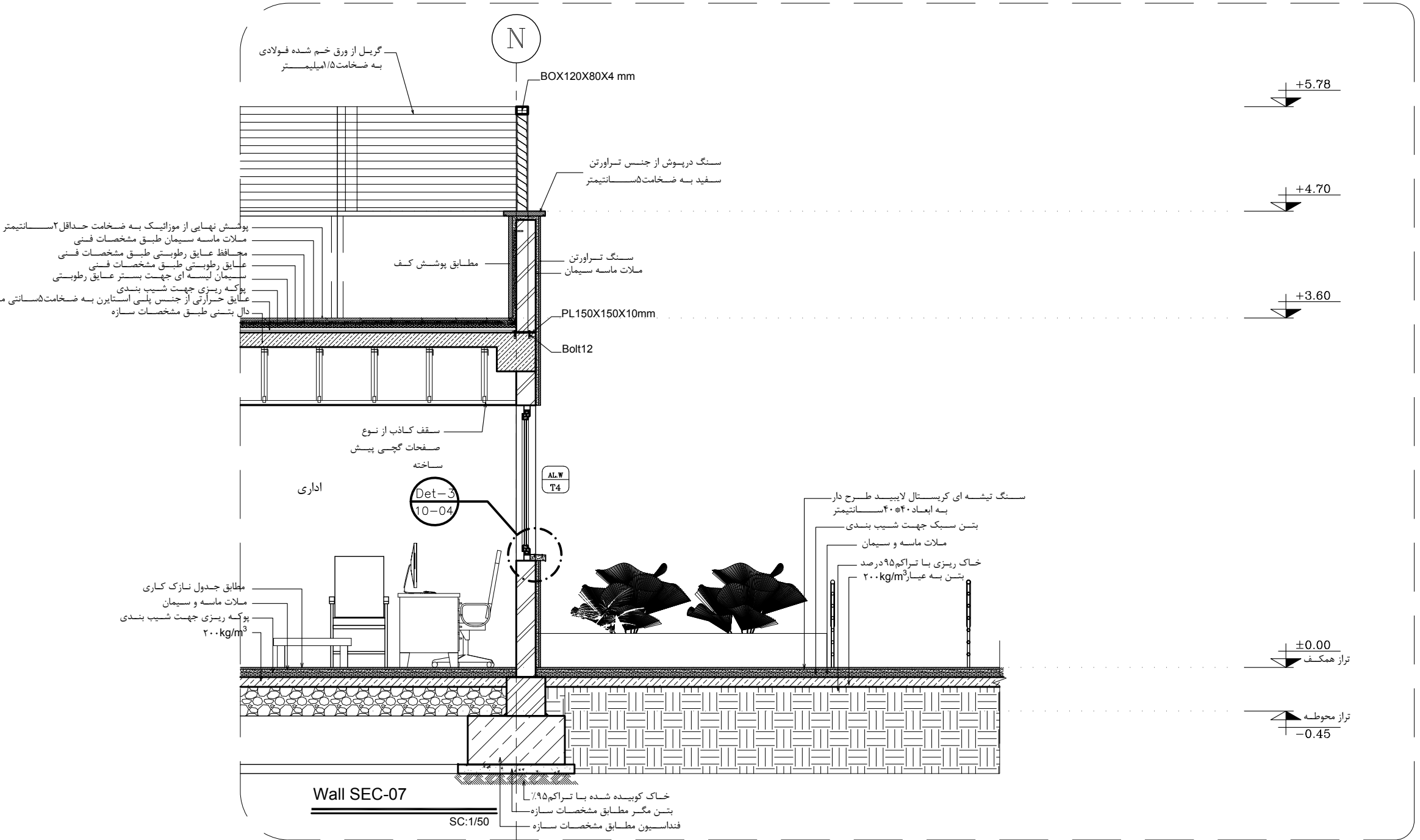
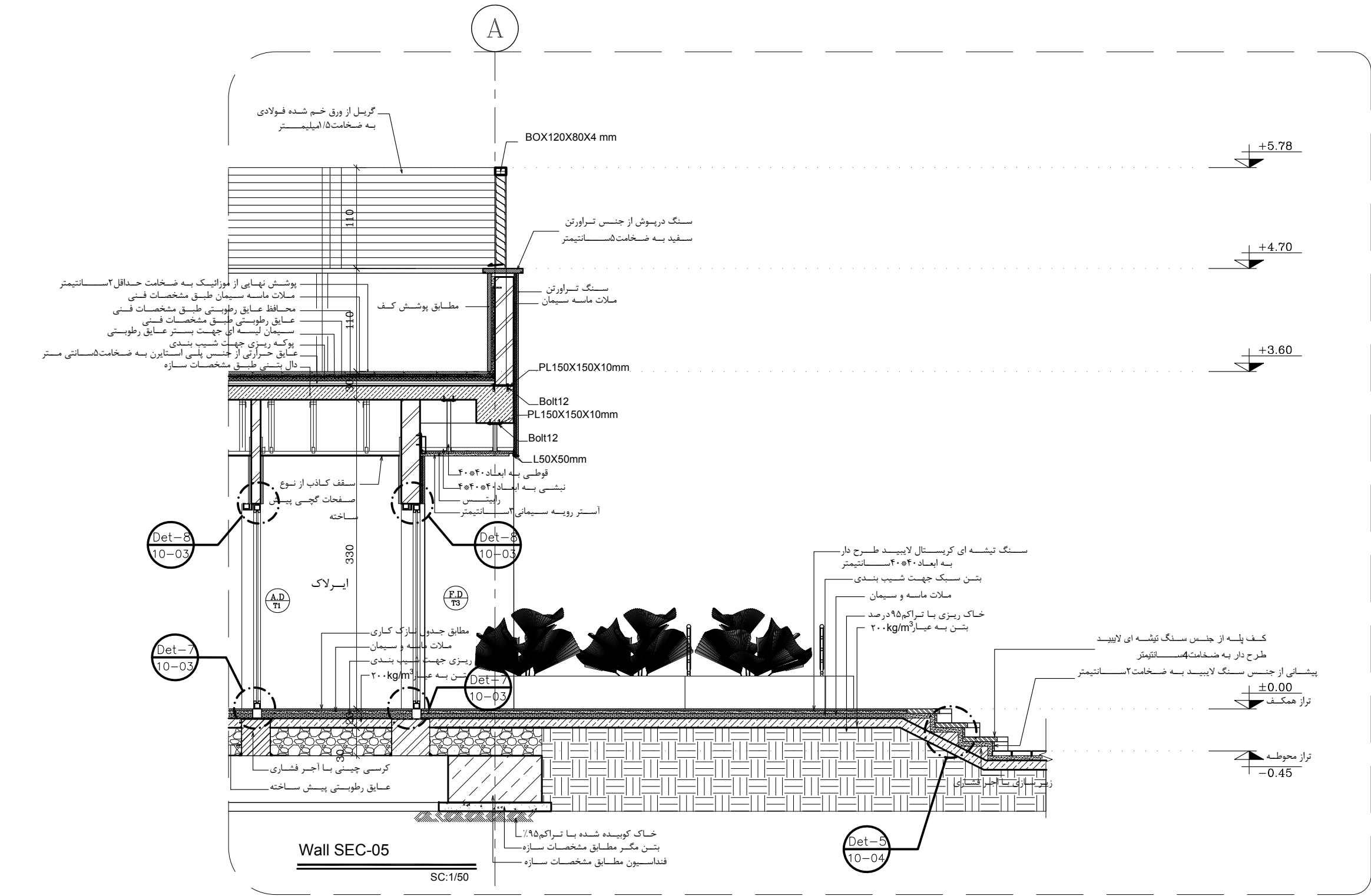

توجه:

مجری موظف است قبل از اجرای هرگونه عملیات کلیه نقشه های معماری را با سازه و تأسیسات الکتریکی و مکانیکی تطبیق دهد  
مجری موظف است قبل از اجرای هرگونه عملیات جزئیات مربوطه را به تأیید دستگاه نظارت برساند  
مجری موظف است قبل از خرید هرگونه مصالح مراتب را به تأیید مشاور برساند

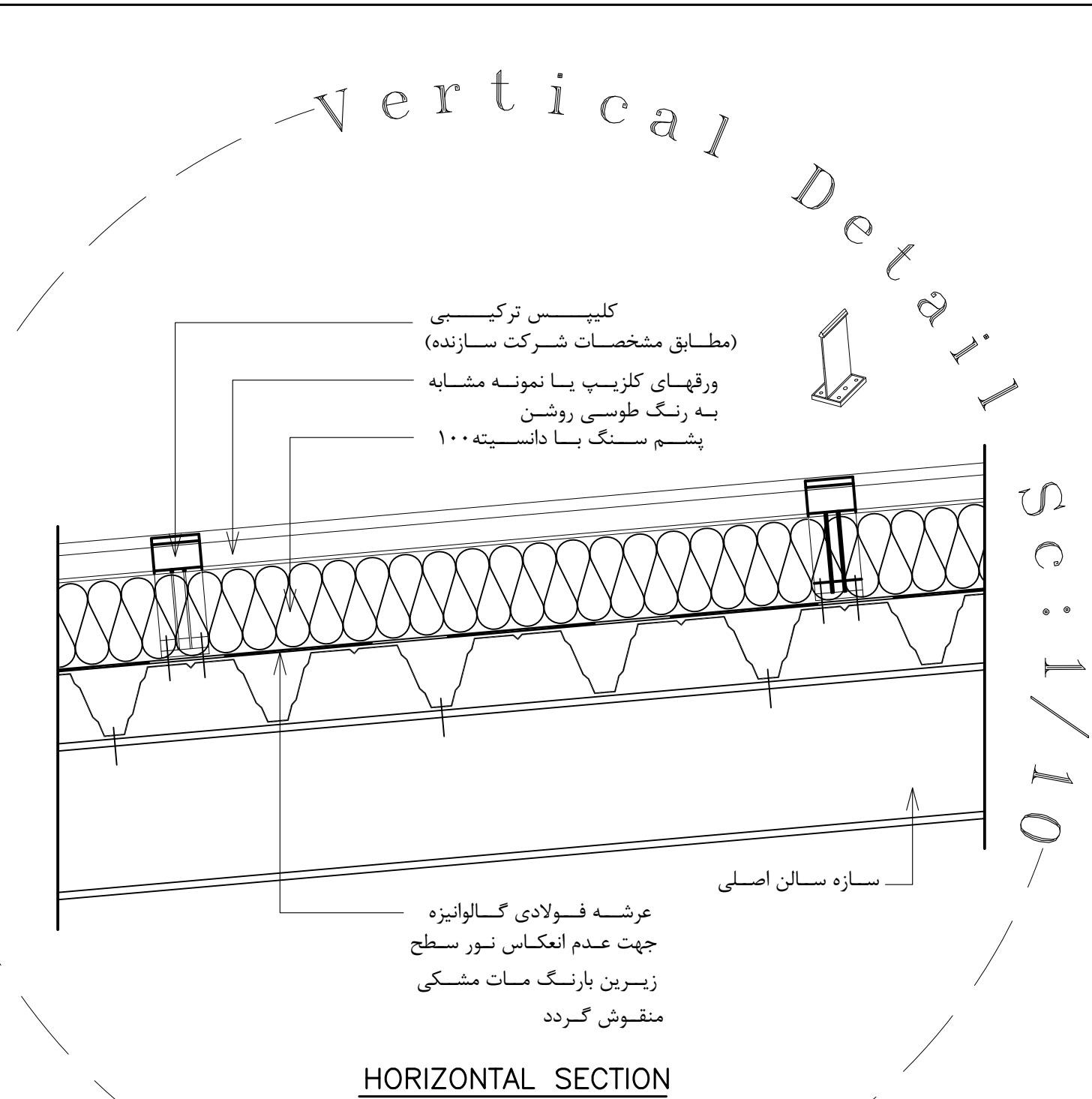

[illegible]

### HORIZONTAL SECTION

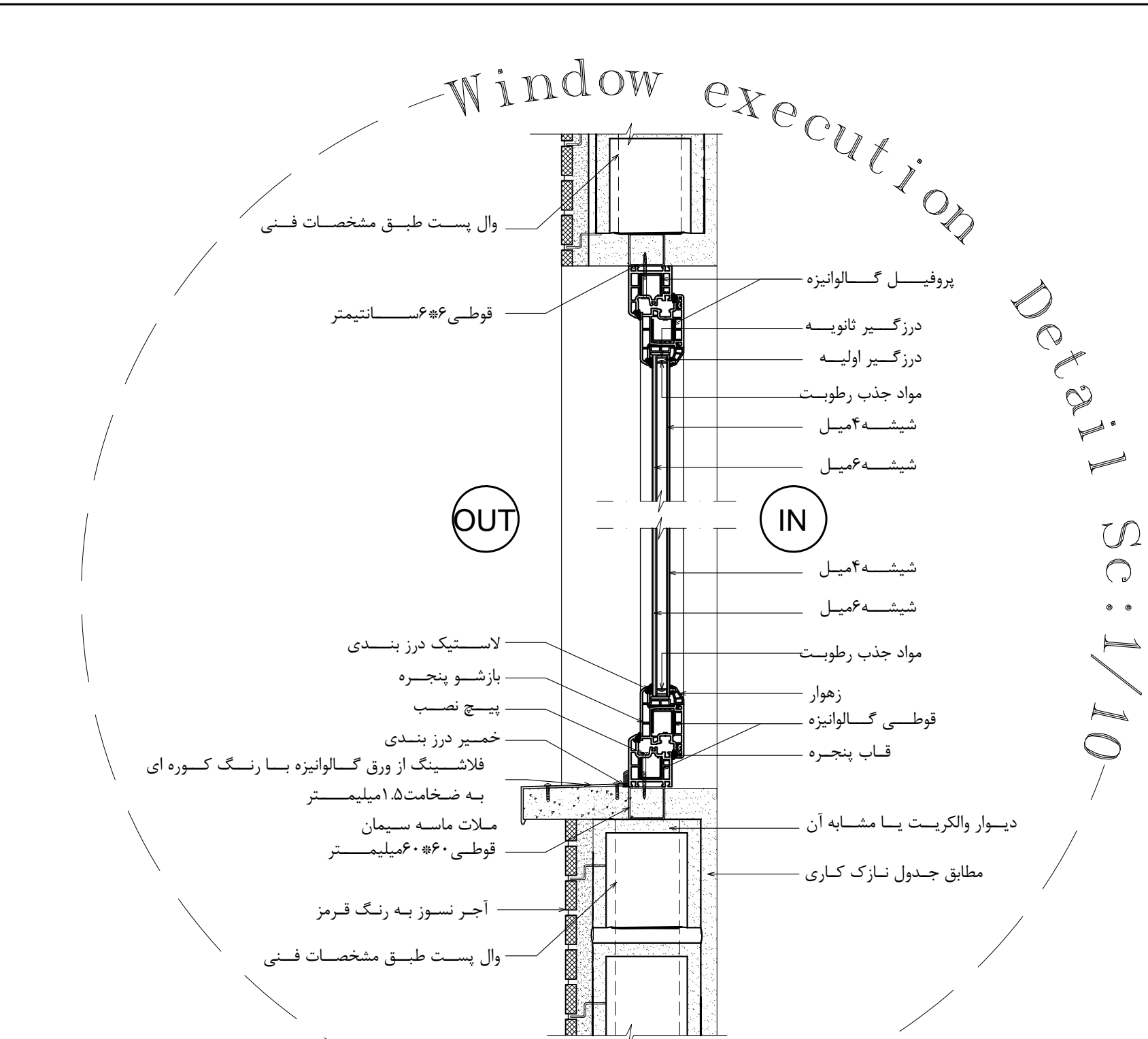

DET-3

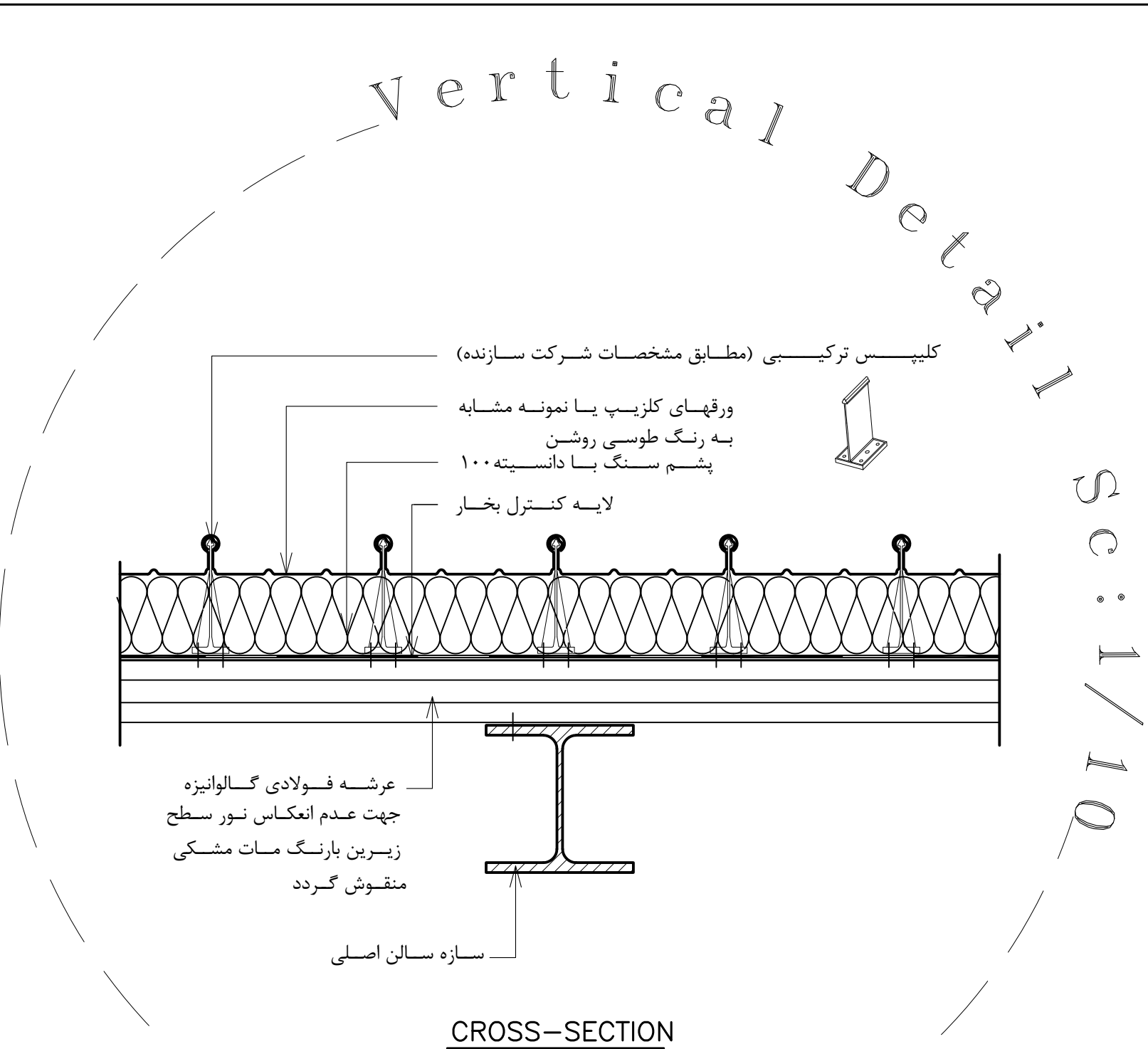

DET-4

---

Sc. 1:10

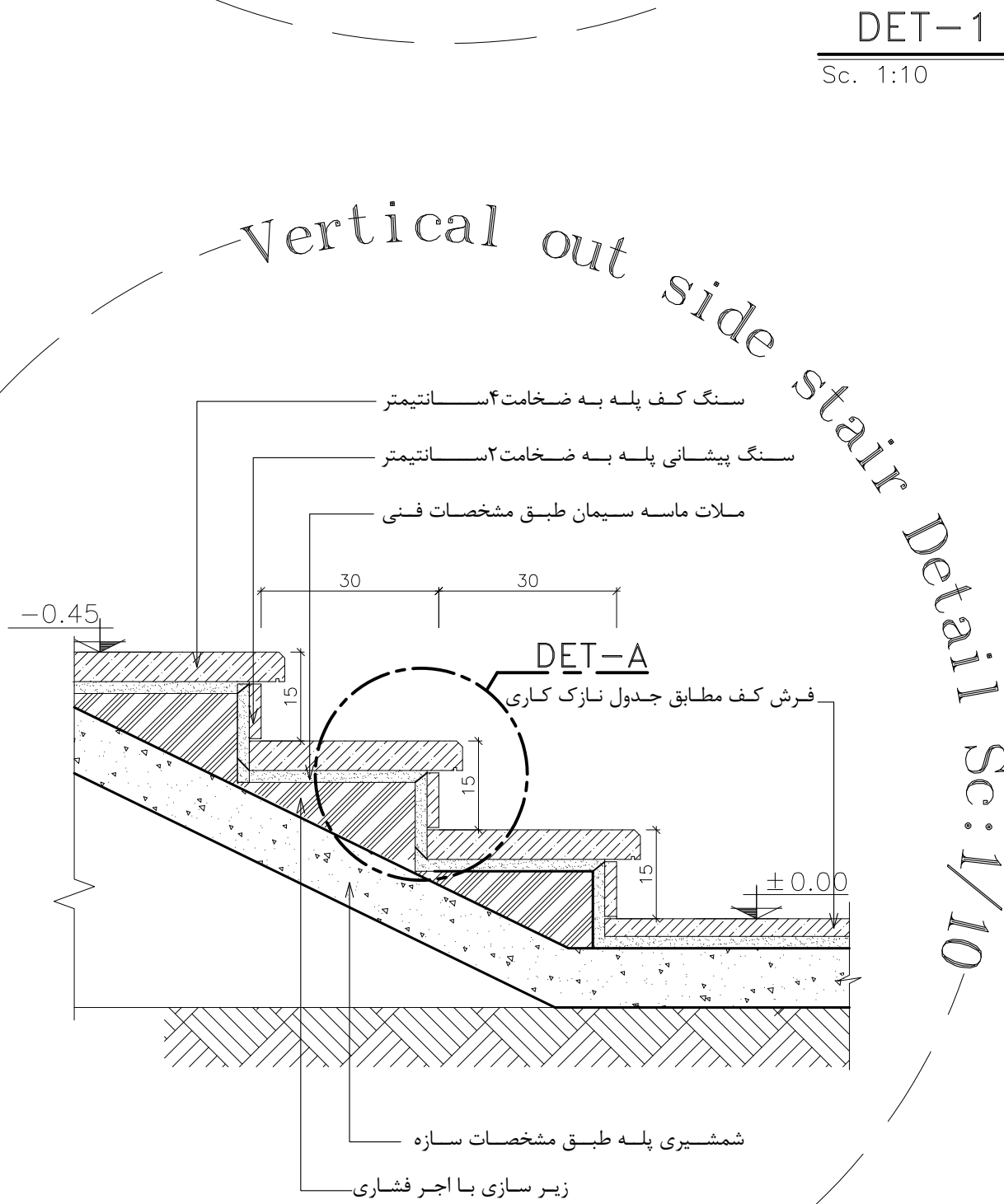

DET-5

---

Sc. 1:10

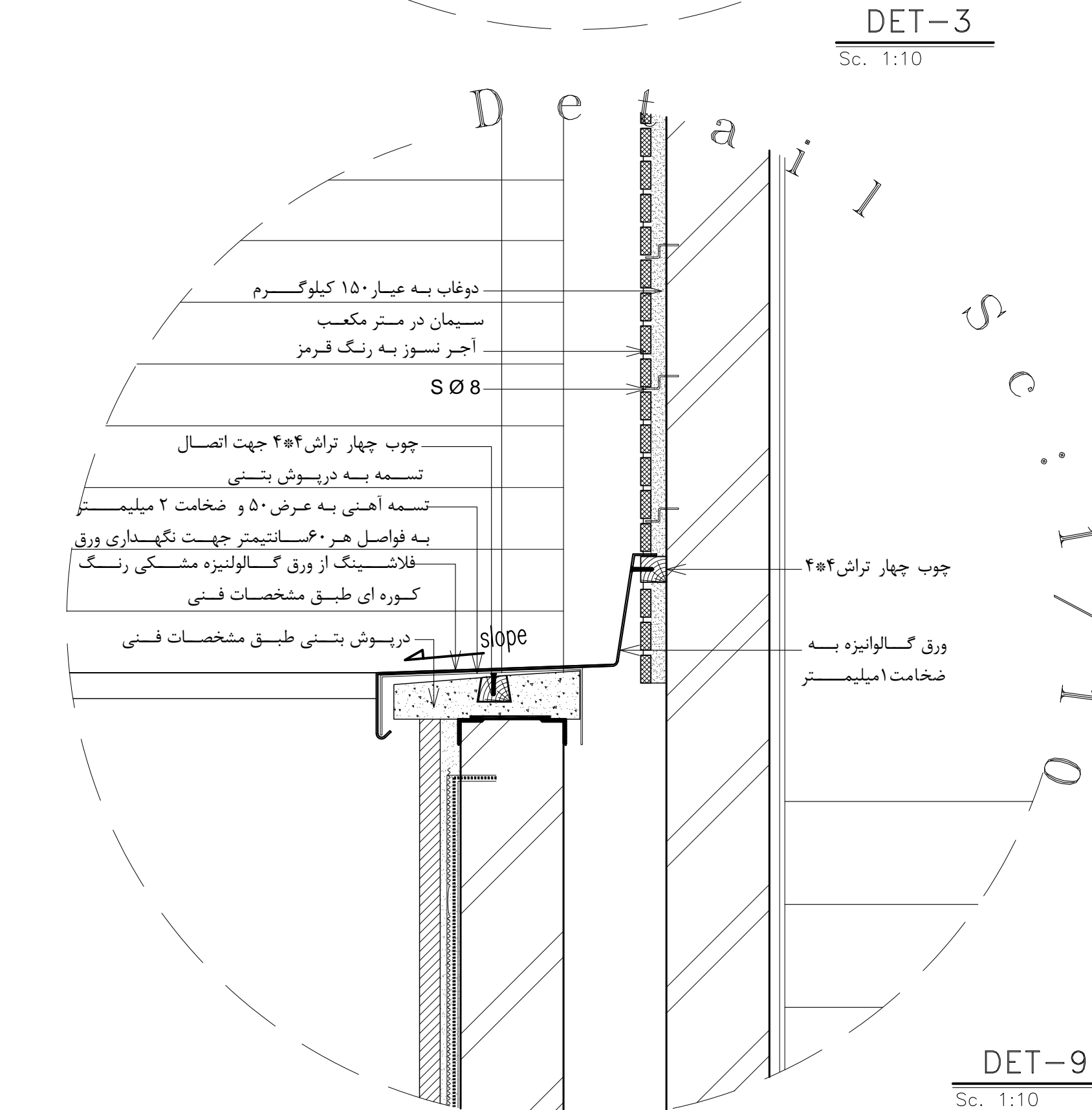

DET-9

---

Sc. 1:10

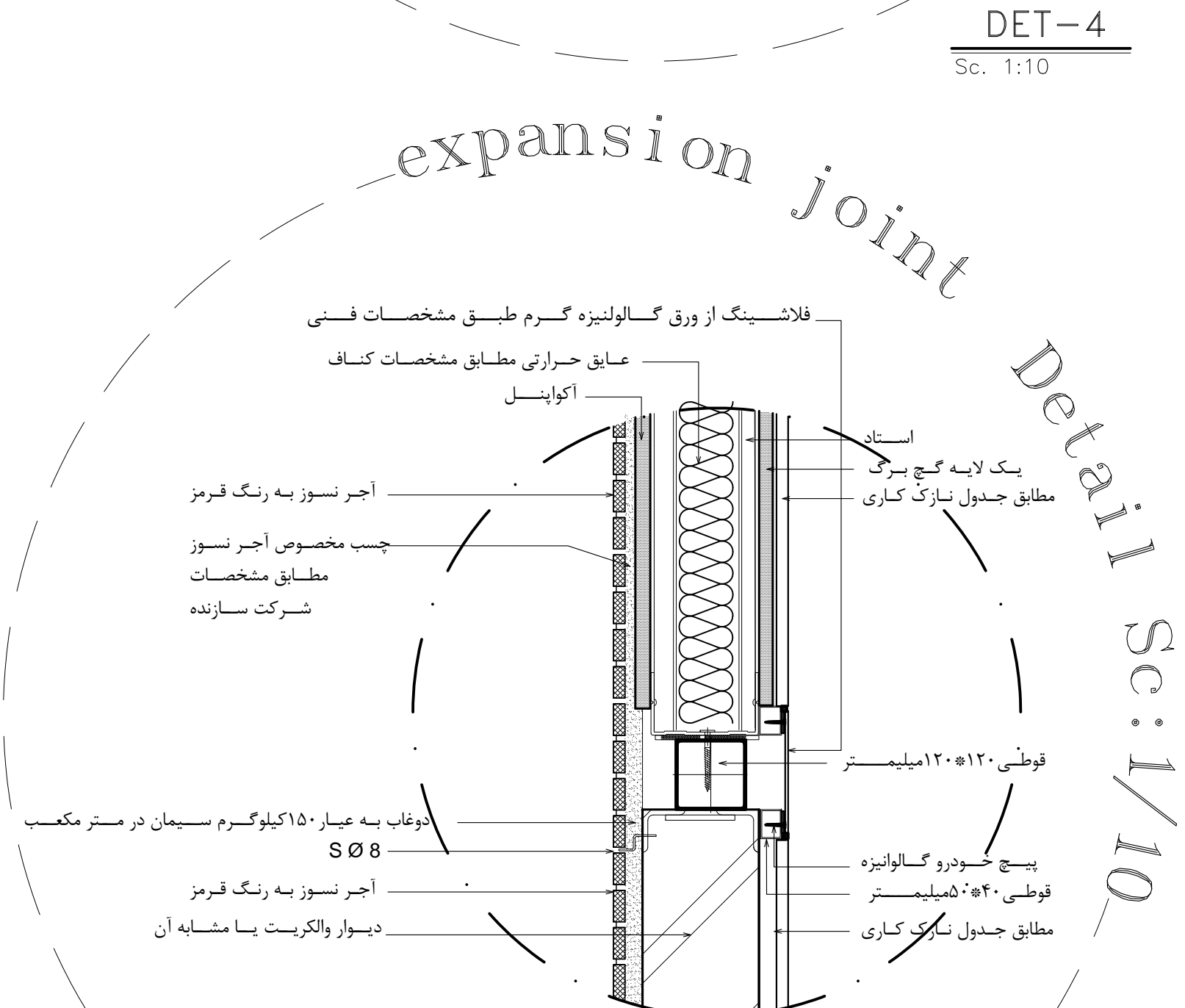

DET-10

---

Sc. 1:10

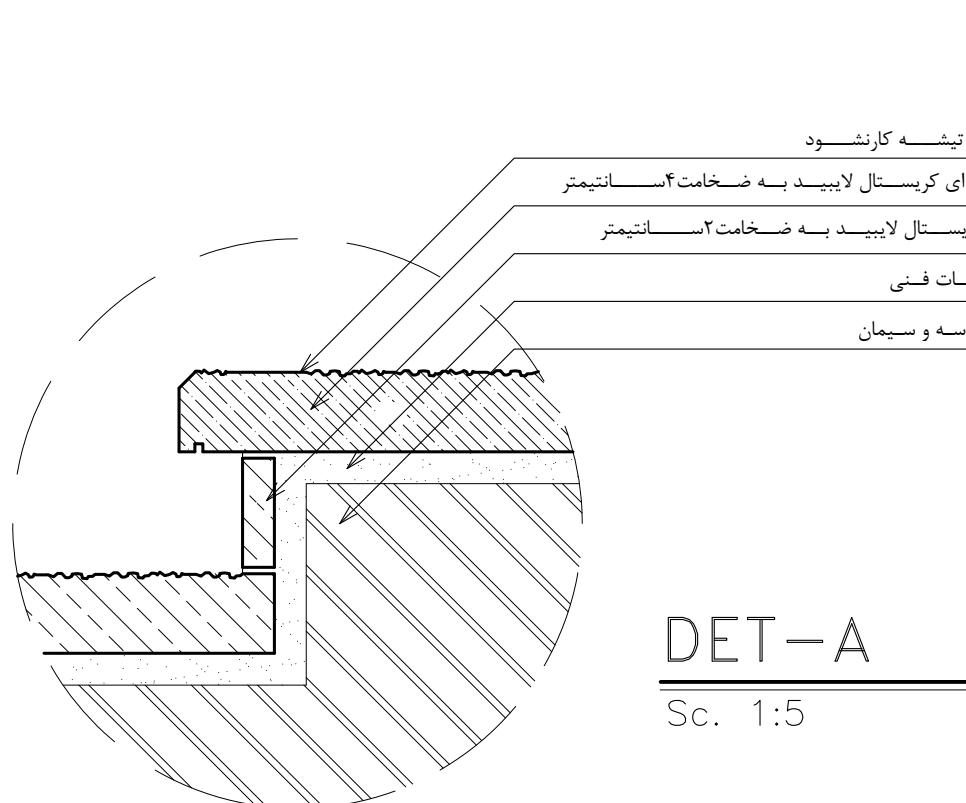
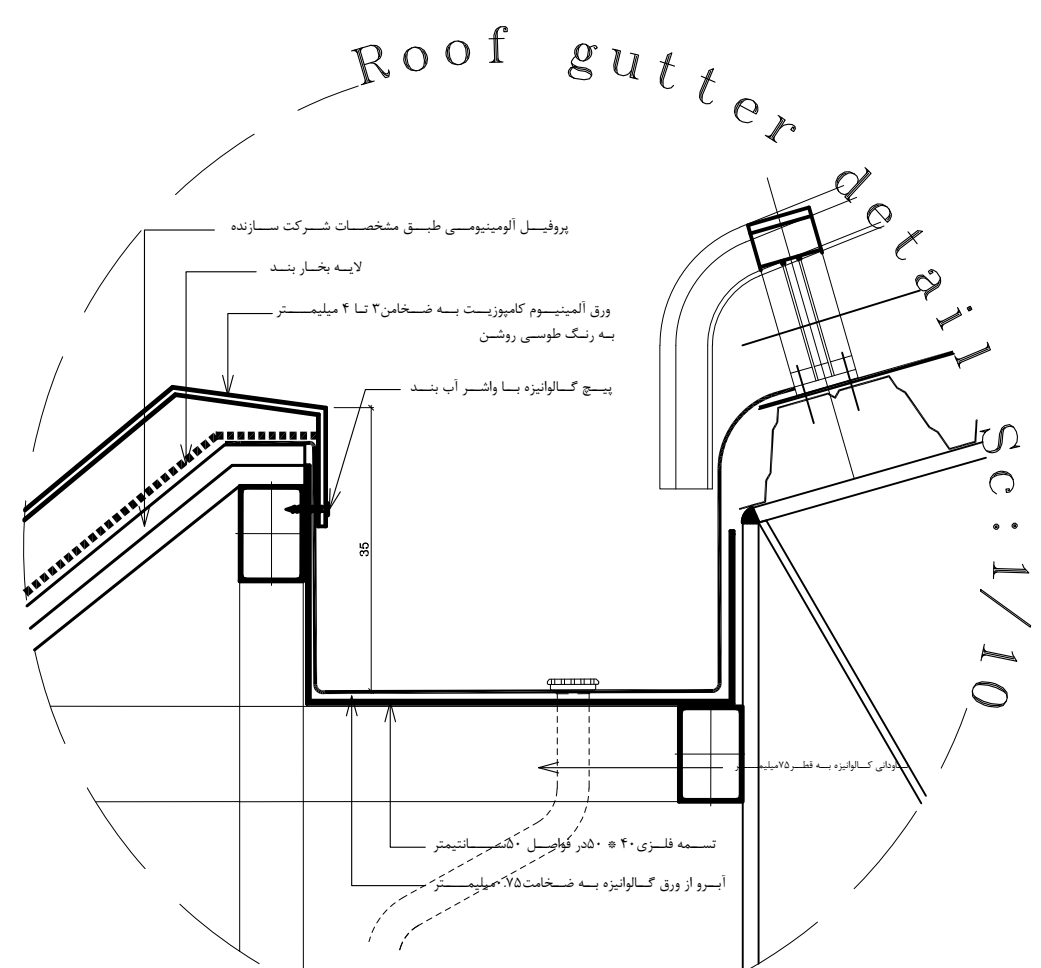
DET-A  
Sc. 1:5

DET-2

---

Sc. 1:10

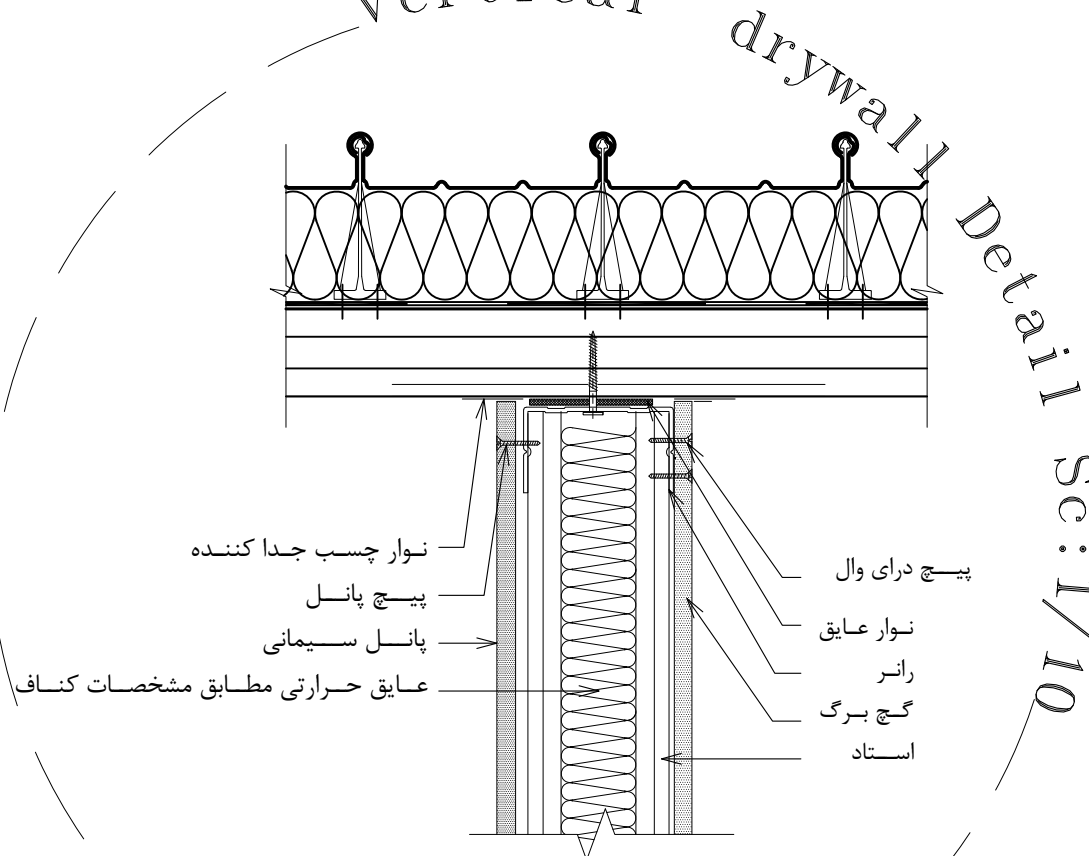

DET-11

---

Sc. 1:10





: جه

حری موظف است قبل از اجرای هرگونه عملیات کلیه نقشه های معماری را با سازه و تاسیسات الکتریکی و مکانیکی تطبیق دهد

حری موظف است قبل از اجرای هرگونه عملیات جزییات مربوطه را به تایید دستگاه نظارت برساند

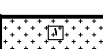
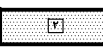
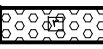
حری موظف است قبل از خرید هرگونه مصالح مراتب را به تایید مشاور برساند

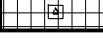

پلان راهما	
توضیحات	
جدول مشخصات گفسازی	
سرامیک رکتیفای فول بادی درجه یک به ابعاد ۶۰×۶۰ سانتیمتر	
سنگ گرانیت کرم نه‌پندان به ابعاد ۶۰×۶۰ سانتیمتر	
سنگ مرمریت سفید صلیبالی به ابعاد ۴۰×۴۰ سانتیمتر	
موزاییک ایرانی به ابعاد ۴۰×۴۰ سانتیمتر	
سرامیک درجه یک ایرانی غیر لغزنده به ابعاد ۳۰×۴۰ سانتیمتر	
پوشش اپوکسی	

جدول تیپ بندی دیوار	
دیوار وال کریبت با مشابه ان به ضخامت ۱۰ سانتیمتر/ارتفاع تا زیر تیر	W-01
دیوار وال کریبت با مشابه ان به ضخامت ۲۰ سانتیمتر/ارتفاع تا زیر تیر	W-02
جدول تیپ بندی وال پست	
اتصال چهارچوب در به وال پست:دیوار ۱۰ سانتیمتری	WP-01
اتصال چهارچوب در مجاورت ستون دیوار ۱۰ سانتیمتری	WP-02
اتصال چهارچوب در مجاورت ستون دیوار ۲۰ سانتیمتری	WP-03
دیوار ۱۰ سانتیمتری کنار ستون	WP-04
دیوار ۲۰ سانتیمتری کنار ستون	WP-05
وادر عمودی میانی دیوار ۱۰ سانتیمتری	WP-06
وادر عمودی میانی دیوار ۲۰ سانتیمتری	WP-07
وادر عمودی تیغه های داخلی در دیوار های مقاطع	WP-08
وادر عمودی تیغه های داخلی در کنج	WP-09
وادر عمودی تیغه های داخلی در کنج و در تقاطع با در	WP-10
اتصال چهار چوب در به وال پست دیوار ۲۰ سانتیمتری	WP-11
نعل درگاه دیوار ۲۰ سانتیمتری	WP-12
اتصال چهارچوب پنجره مجاورت ستون:دیوار ۲۰ سانتیمتری	WP-13
وادر عمودی در محل تقاطع تیغه های داخلی با دیوار ۲۰ سانتیمتری	WP-14
وادر عمودی در محل تقاطع دیوار های ۲۰ سانتیمتری	WP-15
وادر عمودی در کنج دیوارهای ۲۰ سانتیمتری	WP-16
وادر عمودی مجاورت درب آسانسور	WP-17
وادر عمودی در انتهایی دیوار ۱۰ سانتیمتری	WP-18
وادر عمودی در انتهایی دیوار ۲۰ سانتیمتری	WP-19

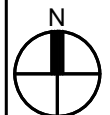

بجایاپور	مهندسگری	مهندسگری	مهندسگری	T-SC262-010	-
تایید	مدیر پروژه	طراح	شماره ترنسمیتال	ترنسمیتال پیشین	
کارفرما: شرکت سپمان شاهرود					
مشاور: مهندسین مشاور پایاب طرح					
عنوان پروژه: سالن ورزشی چند منظوره ۱۰۰۰ نفری سپمان شاهرود					
عنوان نقشه: بزرگنمایی ورودی ۱					
تاریخ	مقیاس	ترسیم	طراح	مدیر پروژه	
مرداد ۱۴۰۲	As shown	گروه معماری	مهندسگری	مهندسگری	
شماره نقشه: اندازه ویرایش اندازه، متریک توضیح متریک، مرحله طراحی نوع متریک کد رشتنه کد پروژه نوع پروژه کد کارفرما					
01	A1	00	11	IFR	02
SC.G	SP	SC262.B	AR	DWG	

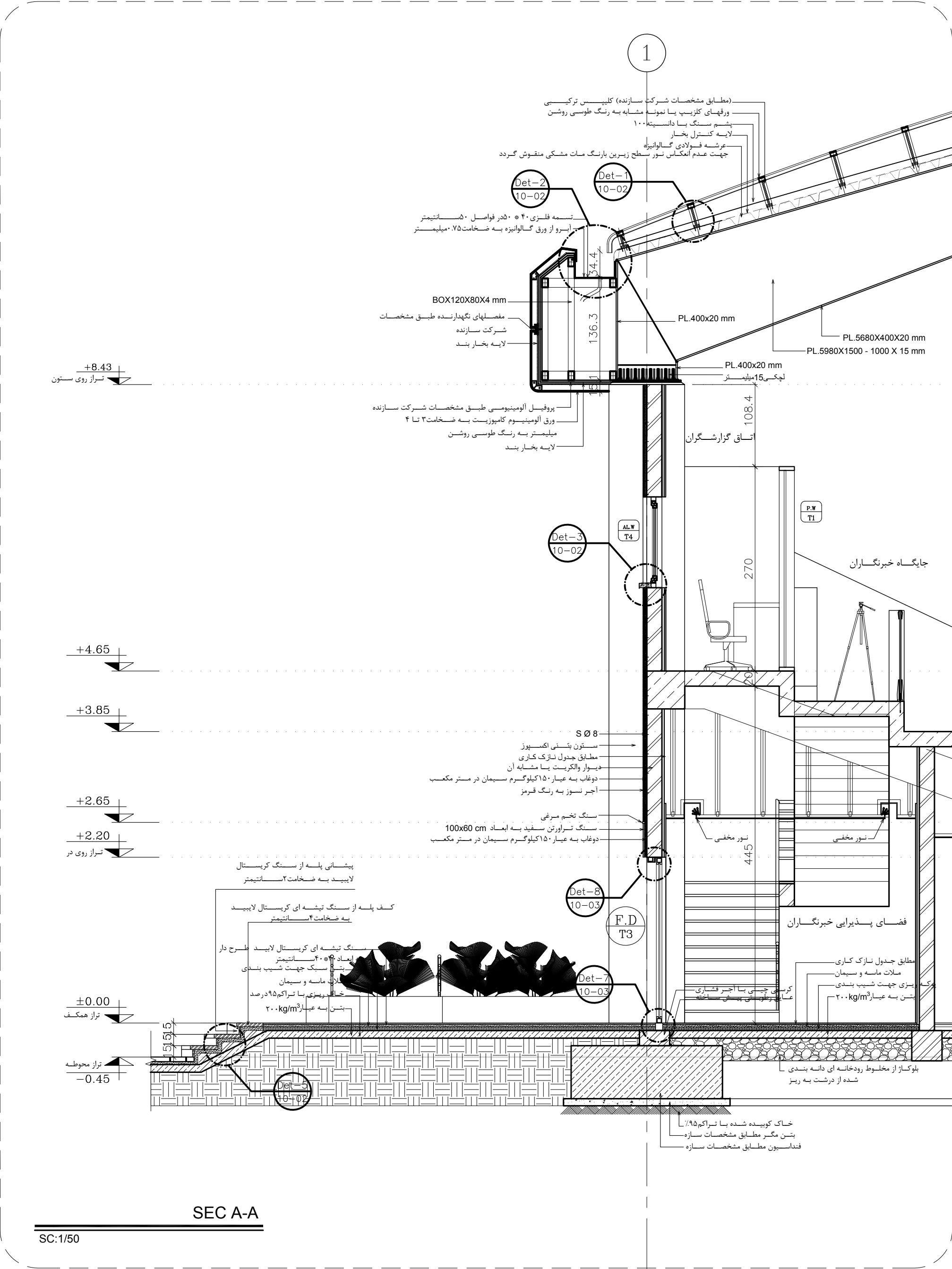
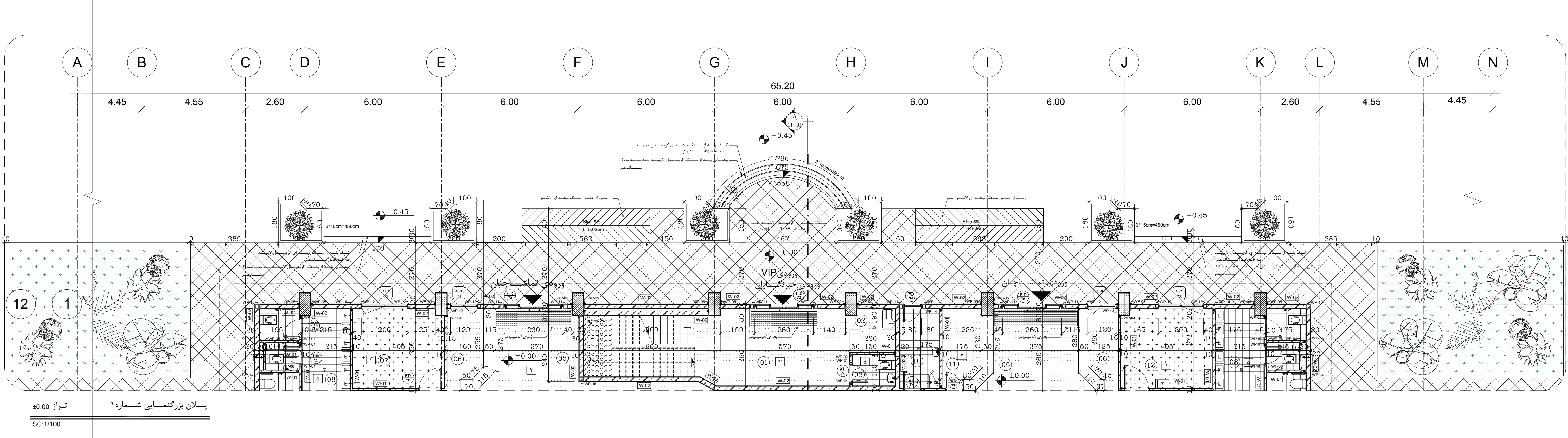

توجه :

مجری موظف است قبل از اجرای هرگونه عملیات کلیه نقشه های معماری را با سازه و تاسیسات الکتریکی و مکانیکی تطبیق دهد

مجری موظف است قبل از اجرای هرگونه عملیات جزئیات مربوطه را به تایید دستگاه نظارت برساند

مجری موظف است قبل از خرید هرگونه مصالح مراتب را به تایید مشاور برساند



پلان راهما	
توضیحات	
جدول مشخصات کفسازی	
	<div> <div></div> <div>سرامیک رکتیفای فول بادی درجه یک به ابعاد ۶۰×۶۰ سانتیمتر</div> </div>
	<div> <div></div> <div>سنگ گرانیت کرم نپندان به ابعاد ۶۰×۶۰ سانتیمتر</div> </div>
	<div> <div></div> <div>سنگ مرمریت سفید صافالی به ابعاد ۴۰×۴۰ سانتیمتر</div> </div>
	<div> <div></div> <div>موزاییک ایرانی به ابعاد ۴۰×۴۰ سانتیمتر</div> </div>
	<div> <div></div> <div>سرامیک درجه یک ایرانی غیر لغزنده به ابعاد ۳۰×۳۰ سانتیمتر</div> </div>
	<div> <div></div> <div>پوشش اپوکسی</div> </div>

جدول تیپ بندی دیوار	
W-01	دیوار وال کریبت با مشابه ان به ضخامت ۱۰ سانتیمتر/ ارتفاع تا زیر تیر
W-02	دیوار وال کریبت با مشابه ان به ضخامت ۲۰ سانتیمتر/ ارتفاع تا زیر تیر
جدول تیپ بندی وال پست	
WP-01	اتصال چهارچوب در به وال پست،دیوار ۱۰ سانتیمتری
WP-02	اتصال چهارچوب در مجاورت ستون دیوار ۱۰ سانتیمتری
WP-03	اتصال چهارچوب در مجاورت ستون دیوار ۲۰ سانتیمتری
WP-04	دیوار ۱۰ سانتیمتری کنار ستون
WP-05	دیوار ۲۰ سانتیمتری کنار ستون
WP-06	وادار عمودی میانی دیوار ۱۰ سانتیمتری
WP-07	وادار عمودی میانی دیوار ۲۰ سانتیمتری
WP-08	وادار عمودی تیغه های داخلی در دیوار های مقاطع
WP-09	وادار عمودی تیغه های داخلی در کنج
WP-10	وادار عمودی تیغه های داخلی در کنج و در تقاطع با در
WP-11	اتصال چهار چوب در به وال پست دیوار ۲۰ سانتیمتری
WP-12	نعل درگاه دیوار ۲۰ سانتیمتری
WP-13	اتصال چهارچوب پنجره مجاورت ستون،دیوار ۲۰ سانتیمتری
WP-14	وادار عمودی در محل تقاطع تیغه های داخلی با دیوار ۲۰ سانتیمتری
WP-15	وادار عمودی در محل تقاطع دیوار های ۲۰ سانتیمتری
WP-16	وادار عمودی در کنج دیوارهای ۲۰ سانتیمتری
WP-17	وادار عمودی مجاورت درب آسانسور
WP-18	وادار عمودی در انتهای دیوار ۱۰ سانتیمتری
WP-19	وادار عمودی در انتهای دیوار ۲۰ سانتیمتری

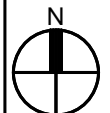

ب.جبارپور	م.لشگری	م.لشگری	T-SC262-010	
تایید	مدیر پروژه	طراح	شماره ترنسمیتال	ترنسمیتال پیشین



کارفرما:

شرکت سیمان شاهرود



مشاور:

مهندسین مشاور پایاب طرح

عنوان پروژه: سالن ورزشی چند منظوره ۱۰۰۰ نفری سیمان شاهرود

عنوان نقشه: بزرگمایی ورودی ۲

تاریخ	مقیاس	ترسیم	طراح	مدیر پروژه
مرداد ۷۳-۲	As shown	گروه معماری	م.لشگری	م.لشگری
شماره نقشه	اندازه پیرایش	شماره مدارک	توضیح مدارک	مرحله طراحی
02	00	11	IFR	02
SC.C	SP	SC.262.B	AR	DWG

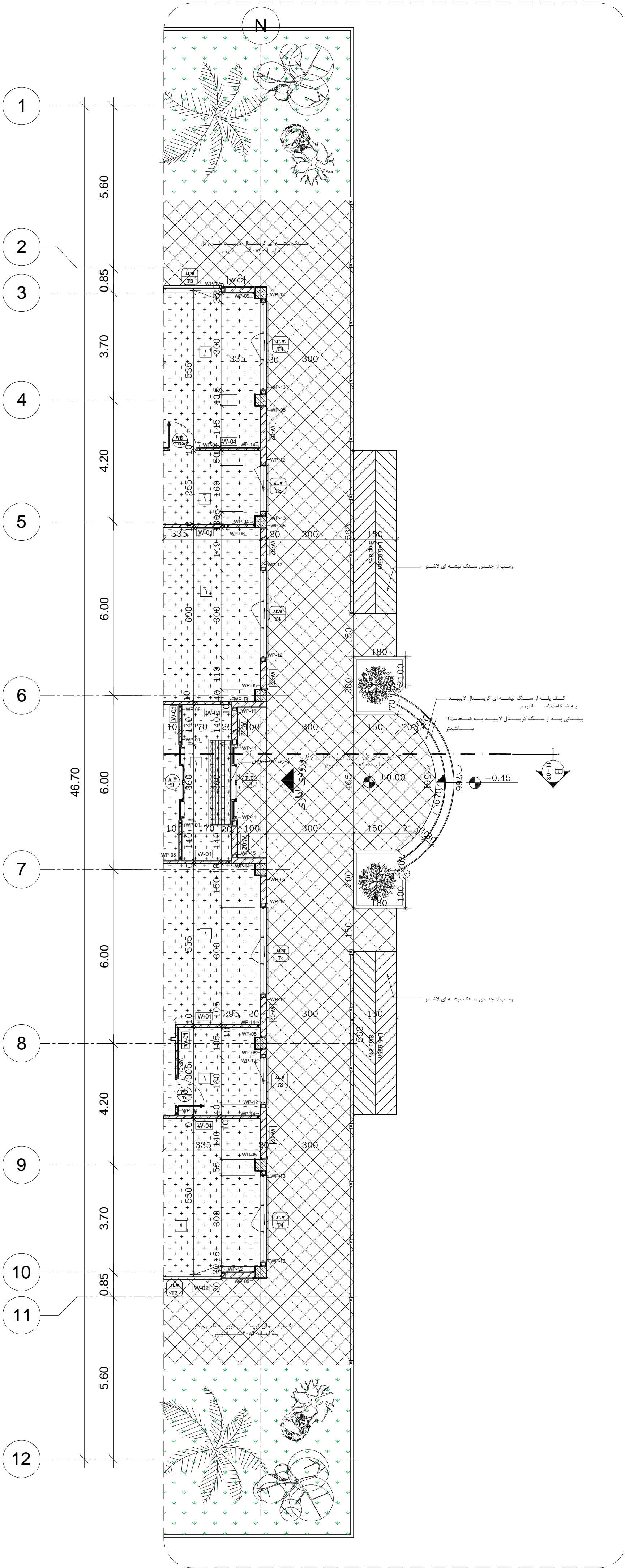

پلان بزرگمایی شماره ۲

تراز: ±0.00

SC:1/100

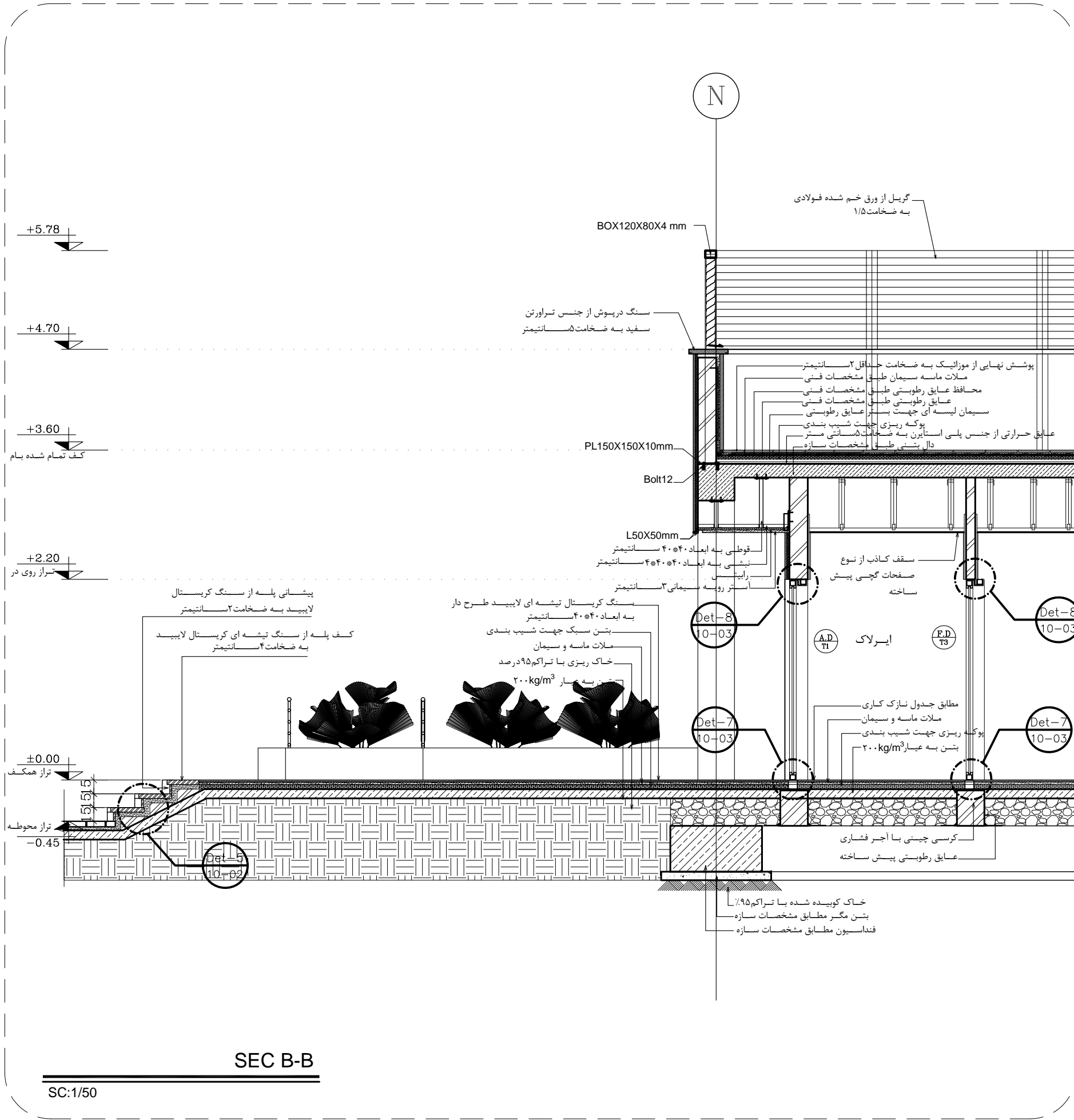

توجه:

مجری موظف است قبل از اجرای هرگونه عملیات کلیه نقشه های معماری را با سازه و تأسیسات الکتریکی و مکانیکی تطبیق دهد

مجری موظف است قبل از اجرای هرگونه عملیات جزئیات مربوطه را به تایید دستگاه نظارت برساند

مجری موظف است قبل از خرید هرگونه مصالح مراتب را به تایید مشاور برساند







جدول تیپ بندی دیوار	
دیوار وال کریست یا مشابه ان به ضخامت ۱۰ سانتیمتر/ارتفاع تا زیر تیر	W-01
دیوار وال کریست یا مشابه ان به ضخامت ۲۰ سانتیمتر/ارتفاع تا زیر تیر	W-02

جدول تیپ بندی وال پست	
۰۱- WP	اتصال چهارچوب در سه وال پست دیوار ۱۰ سانتیمتری
۰۲- WP	اتصال چهارچوب در مجاورت ستون ستون ۱۰ سانتیمتری
۰۳- WP	اتصال چهارچوب در مجاورت ستون دیوار ۲۰ سانتیمتری
۰۴- WP	دیوار ۱۰ سانتیمتری کنار ستون
۰۵- WP	دیوار ۲۰ سانتیمتری کنار ستون
۰۶- WP	وادر عمودی میانی دیوار ۱۰ سانتیمتری
۰۷- WP	وادر عمودی میانی دیوار ۲۰ سانتیمتری
۰۸- WP	وادر عمودی نیمه های داخلی در دیوار های مقاطع
۰۹- WP	وادر عمودی نیمه های داخلی در کنگ
۱۰- WP	وادر عمودی نیمه های داخلی در کنگ و در تقاطع با در
۱۱- WP	اتصال چهارچوب در سه وال پست ستون ۲۰ سانتیمتری
۱۲- WP	نعل درگاه دیوار ۲۰ سانتیمتری
۱۳- WP	اتصال چهارچوب پنجره مجاورت ستون دیوار ۲۰ سانتیمتری
۱۴- WP	وادر عمودی در محل تقاطع نیمه های داخلی با دیوار ۲۰ سانتیمتری
۱۵- WP	وادر عمودی در محل تقاطع دیوار های ۲۰ سانتیمتری
۱۶- WP	وادر عمودی در کنگ دیوارهای ۲۰ سانتیمتری
۱۷- WP	وادر عمودی مجاورت درب آسانسور
۱۸- WP	وادر عمودی در انتهای دیوار ۱۰ سانتیمتری
۱۹- WP	وادر عمودی در انتهای دیوار ۲۰ سانتیمتری

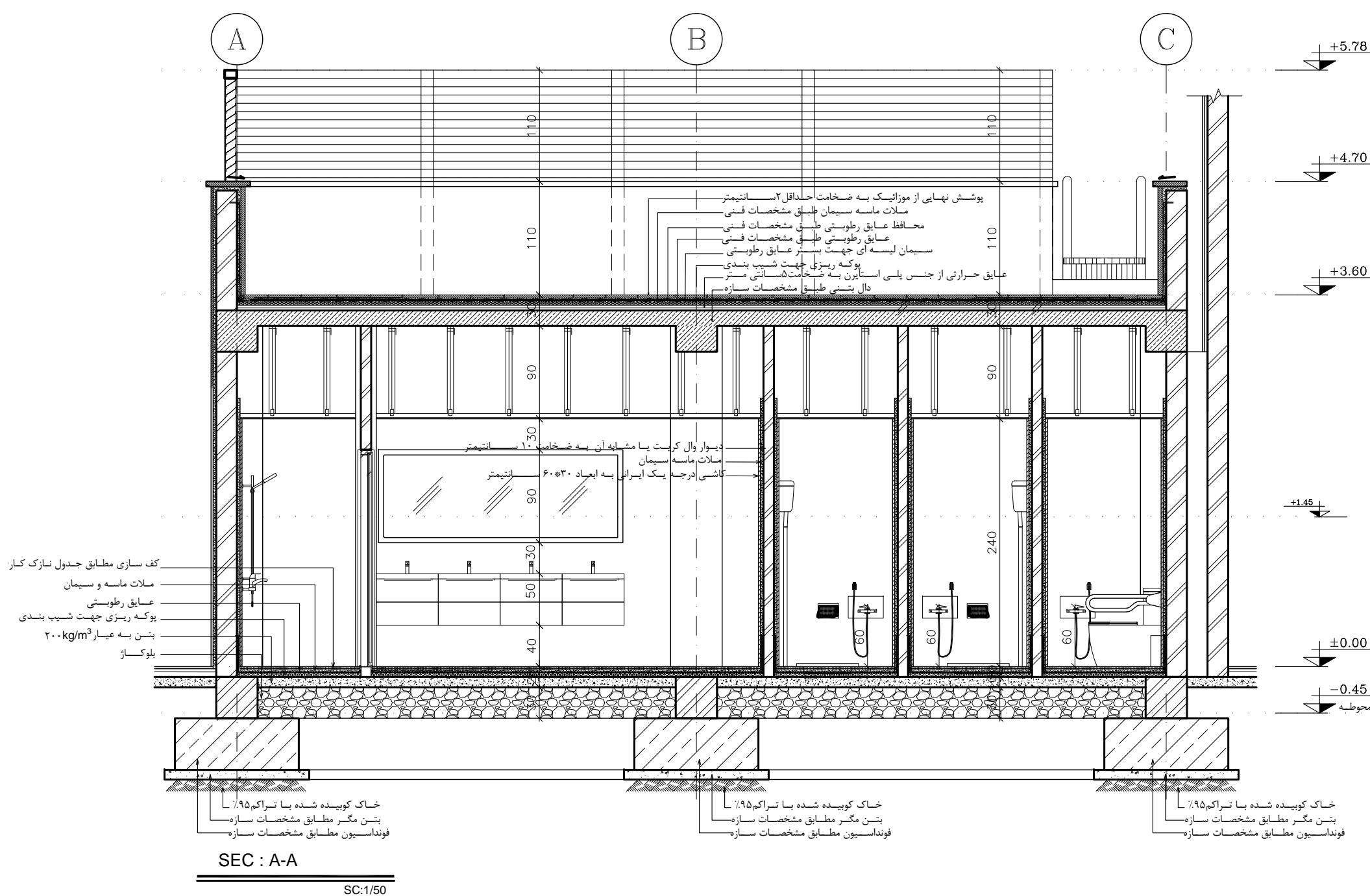
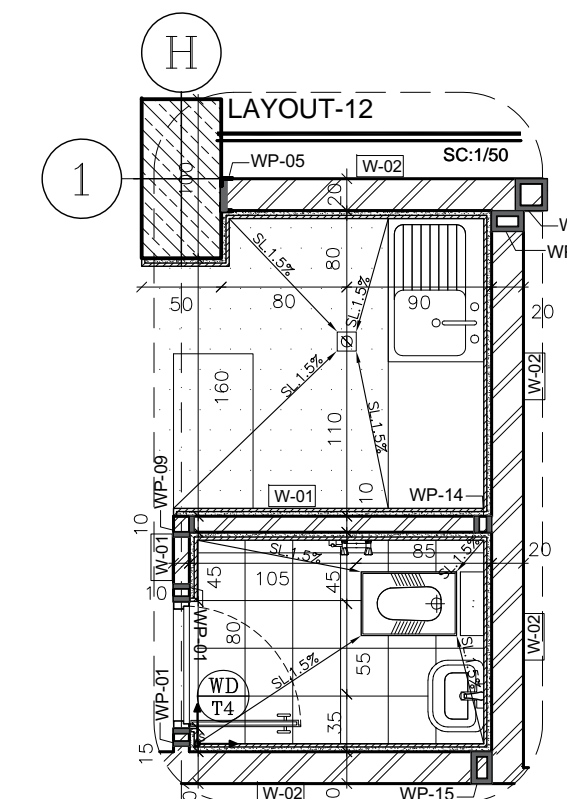
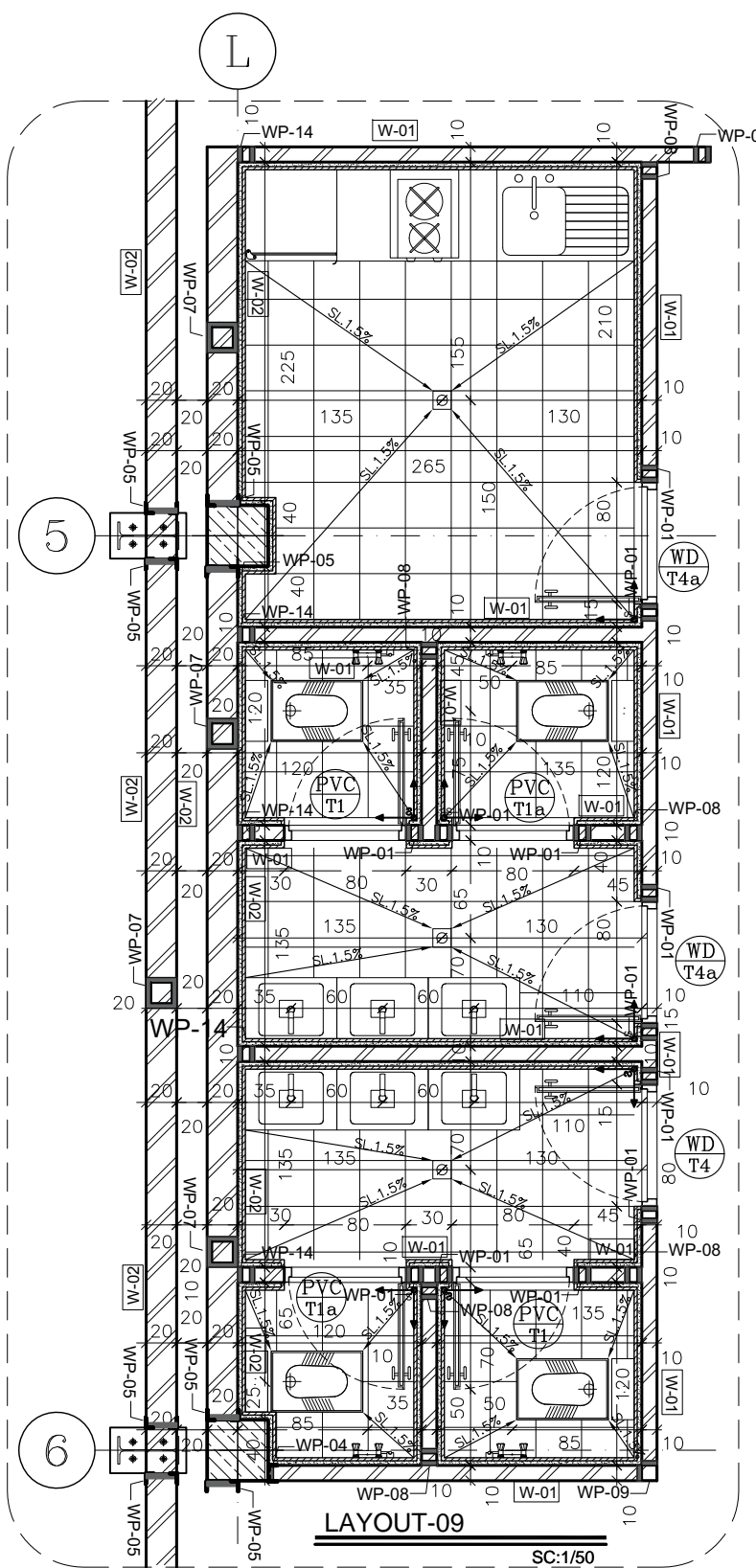
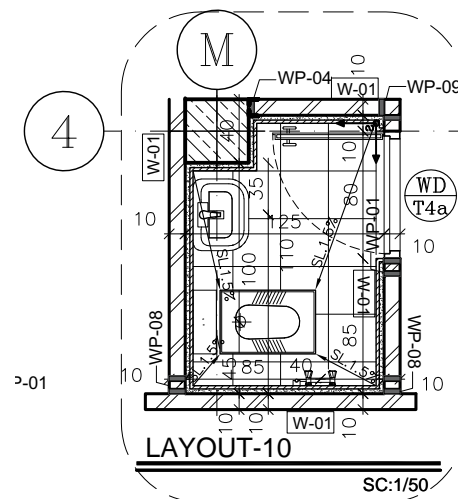
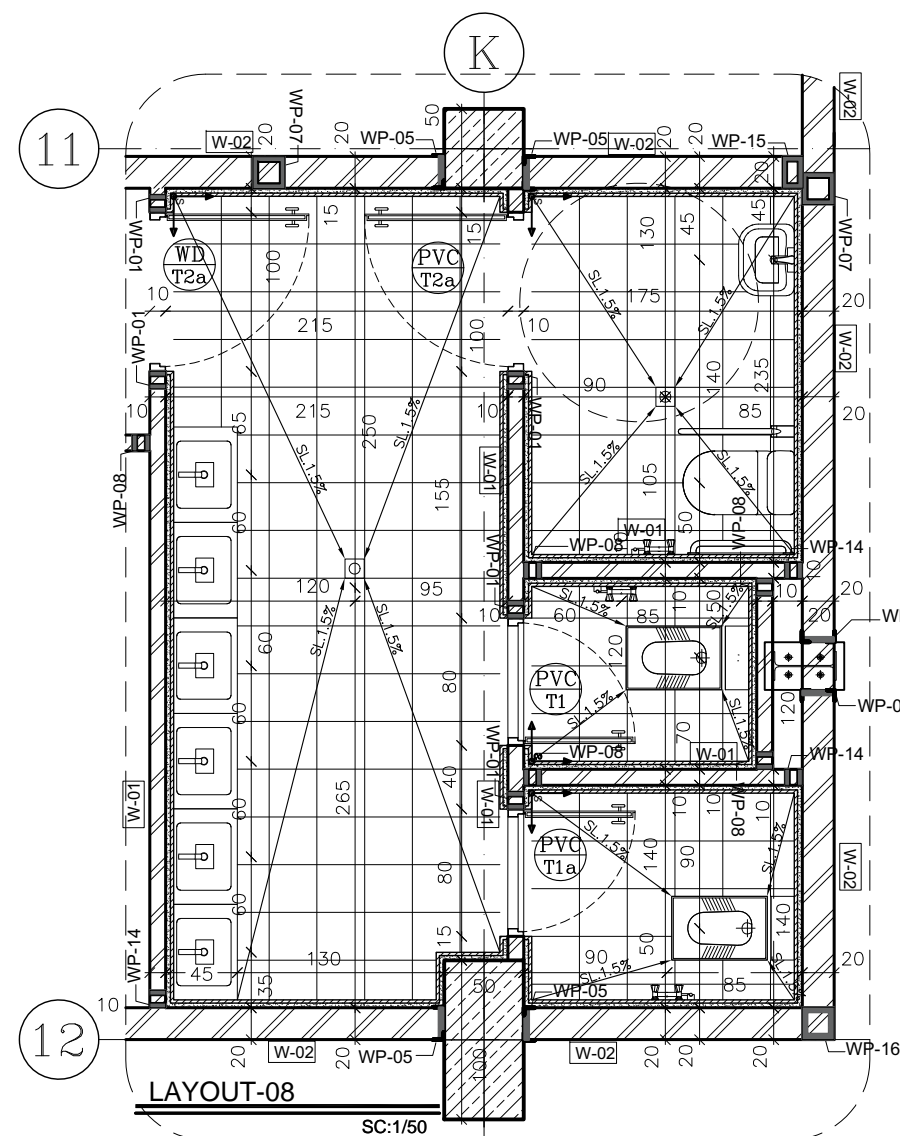
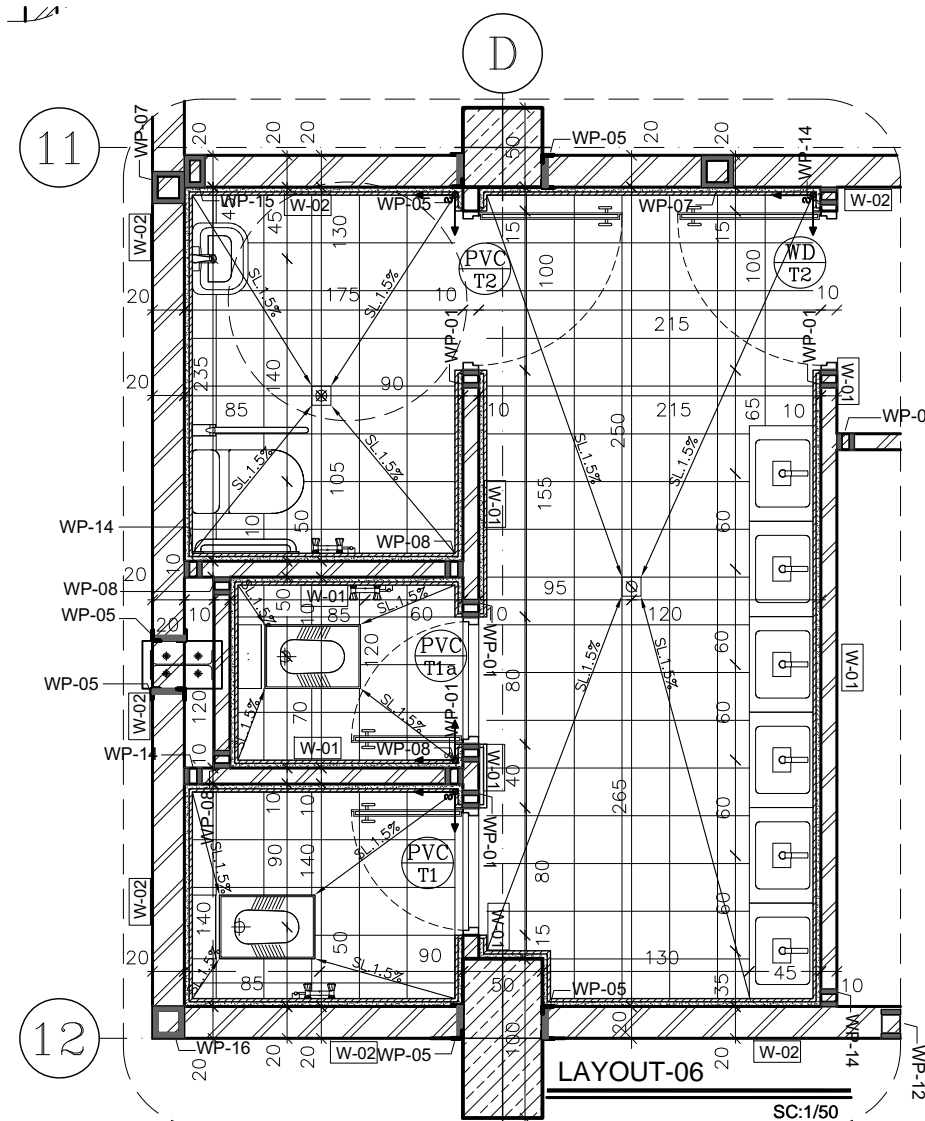
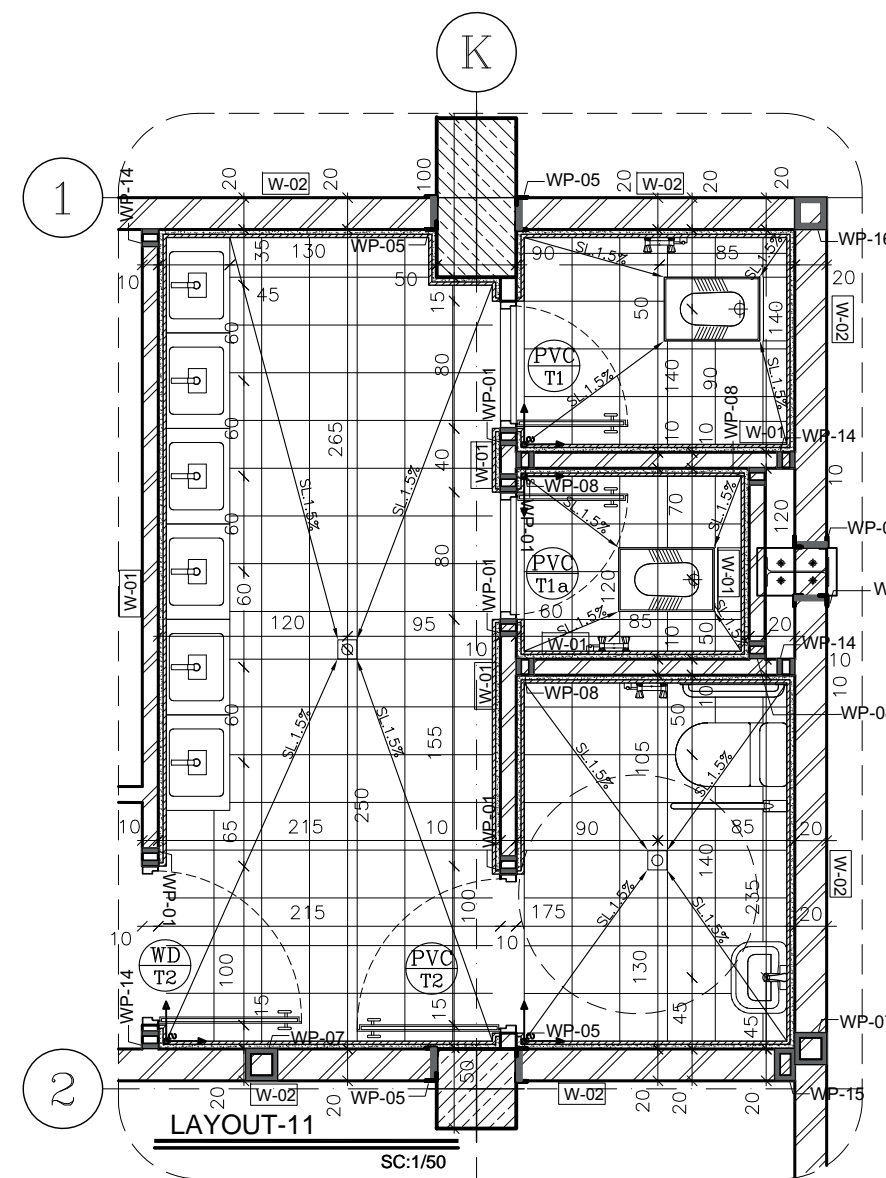
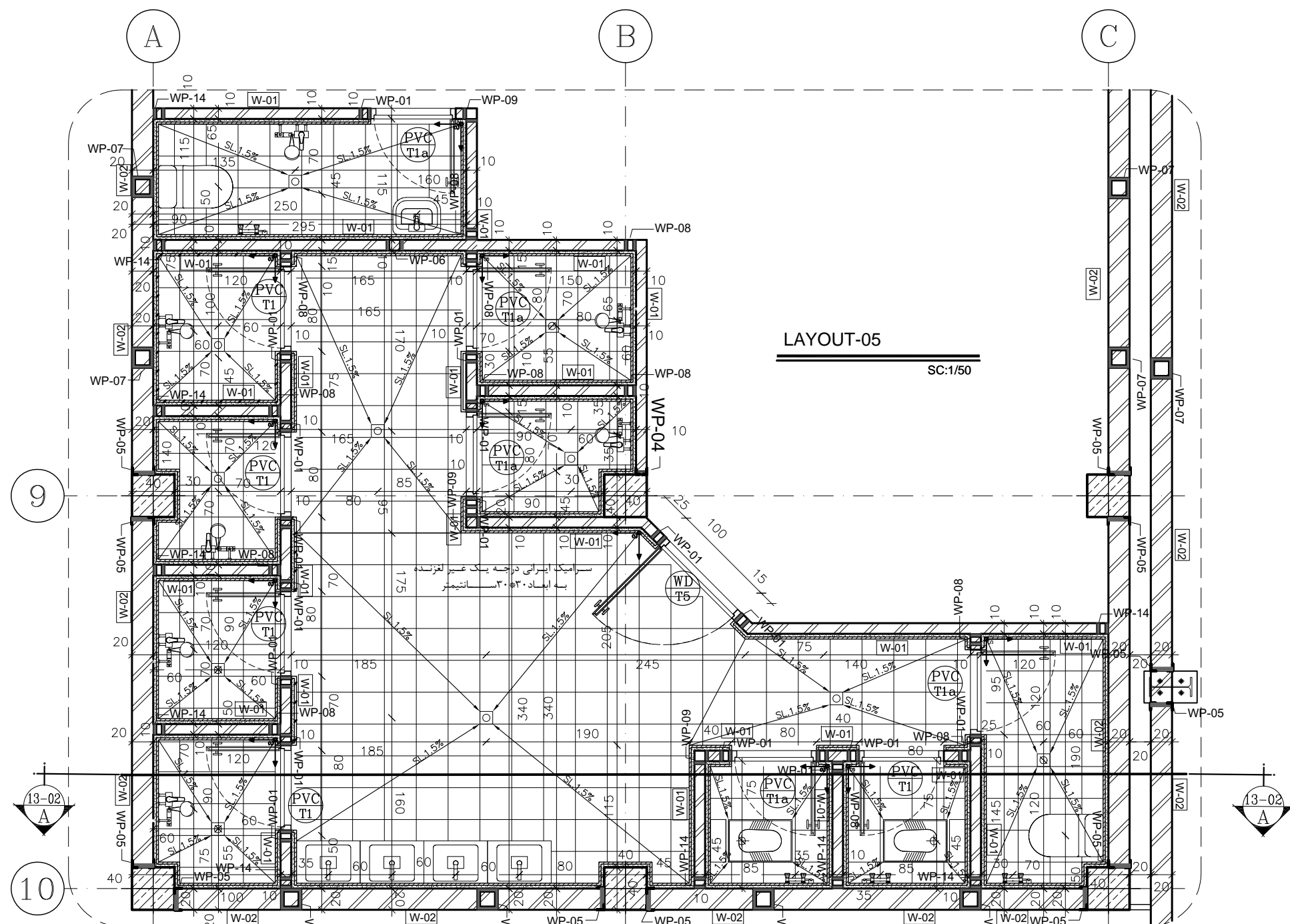
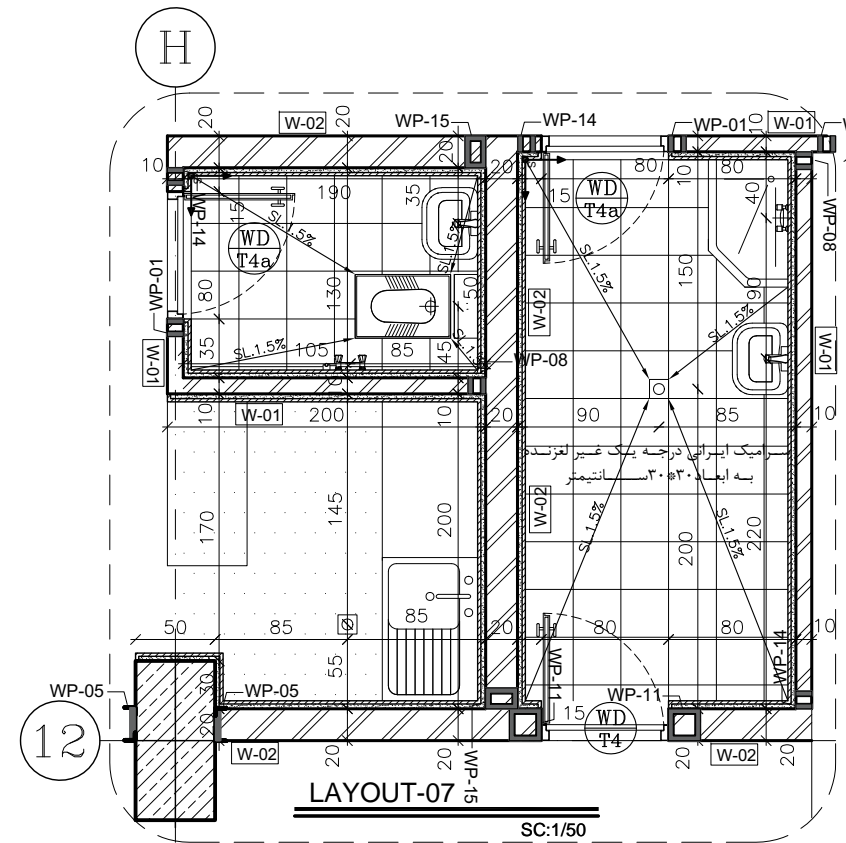
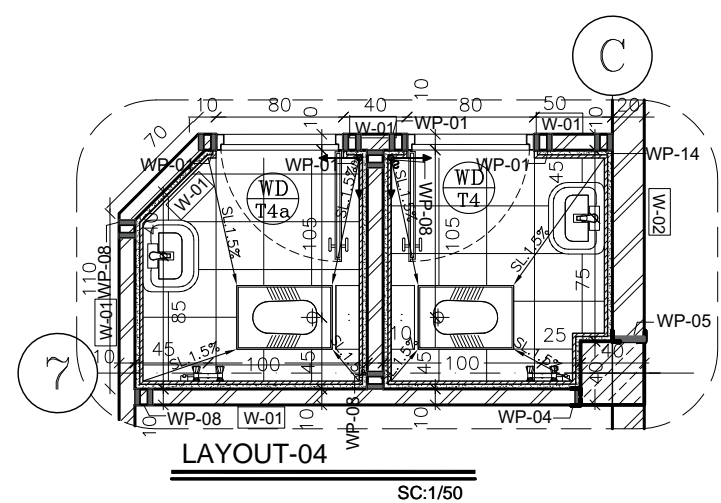
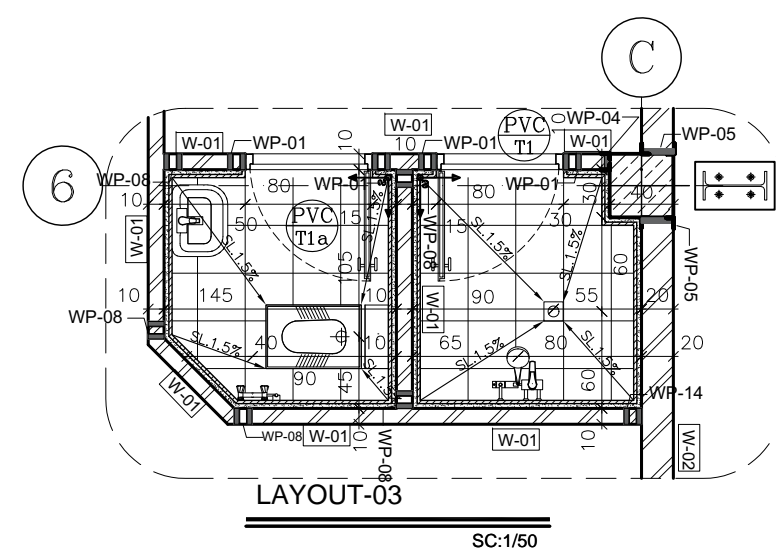
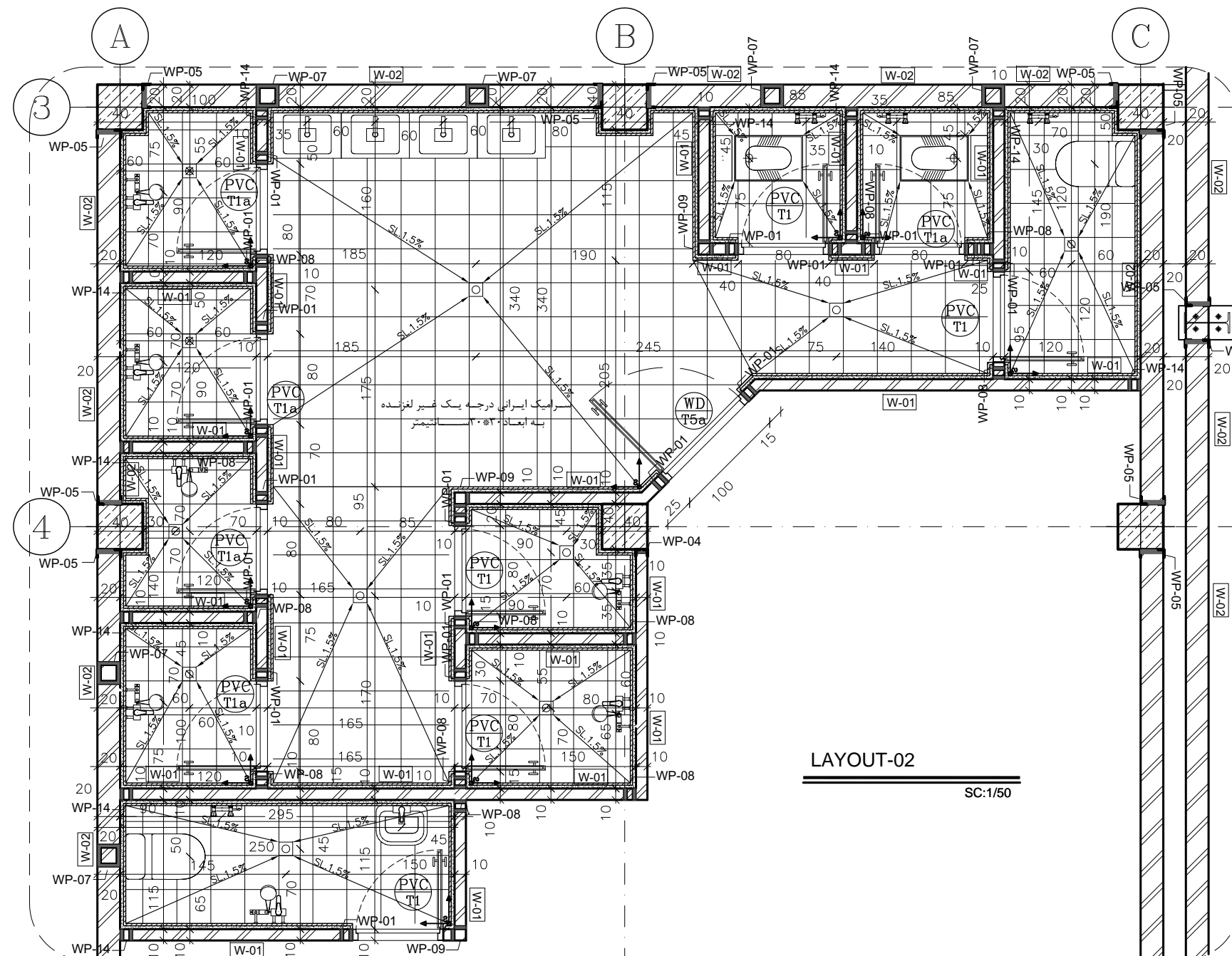
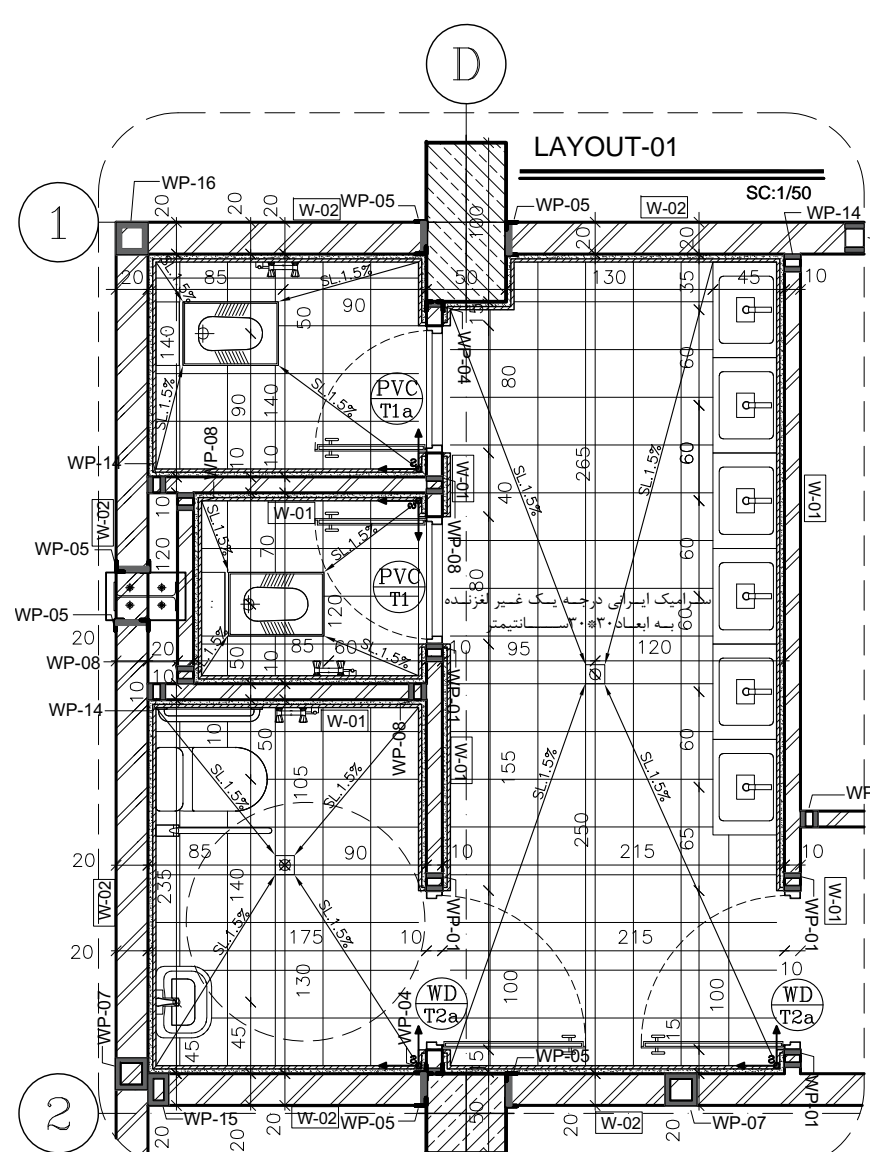



















پلان راهمانا

توضیحات

• پیمانکار موظف است قبل از اجرای هرگونه عملیات کلیه نقشه های راهمانا را با نقشه های سازه و تأسیسات الکتریکی و مکانیکی مطابقت دهد  
 • پیمانکار موظف است قبل از اجرای هرگونه عملیات ، جزئیات را به تأیید دستگاه نظارت برساند  
 • پیمانکار موظف است کلیه پروفیلپای مورد نیاز جهت اتصال در و پنجره و عمل درگاه به سطح بتن با هماهنگی دستگاه نظارت پیش بینی و اجرا نماید

## مشخصات فنی

• کلیه دیوارهای خارجی از بلوک سبک والکریت با مشابه آن به ضخامت ۲۰ سانتیمتر میباشد  
 • دیوار های جانبی سالن از ارتفاع ۲۶۰ سانتیمتر سقف سالن جهت سبک سازی سازه از جنس دال وال در نظر گرفته شده است.دیوارهای اجرایی در نقشه های برآوردی دیوار نشان داده شده است  
 • کلیه دیوارهای جدا فواصل این های حریق تا زیر سقف اصلی ادامه می باشد  
 • بتن مصرفی جهت تسطیح و شیبدهی کف با عیار ۲۵۰ کیلوگرم سیمنان در متر مکعب میباشد  
 • ملات مصرفی جهت سنگ کاری کف از ملات ماسه و سیمنان با عیار ۲۵۰ کیلوگرم سیمنان در متر مکعب میباشد  
 • ملات مصرفی جهت سنگ کاری دیوارها و فریزرها از ملات ماسه و سیمنان با عیار ۲۵۰ کیلوگرم سیمنان در متر مکعب میباشد  
 • ملات مصرفی جهت سنگ کاری پله ها از ملات ماسه و سیمنان با عیار ۲۵۰ کیلوگرم سیمنان در متر مکعب میباشد  
 • ملات مصرفی جهت نصب یوزلیک از ملات ماسه و سیمنان با عیار ۲۲۵ کیلوگرم سیمنان در متر مکعب میباشد  
 • ملات مصرفی جهت نصب سرامیک از ملات ماسه و سیمنان با عیار ۲۲۵ کیلوگرم سیمنان در متر مکعب میباشد  
 • ملات پختنی از دیوارهای سیمنان سفید و پودر سنگ با عیار ۴۰۰ کیلوگرم سیمنان در متر مکعب میباشد  
 • بلوکها از مخلوط روتخانه ای دانه بندی شده از درشت به ریز  
 • از پایین به بالا میباشد: نه پانزده به ضخامت ۵ سانتیمتر روی آن نشن رسی میگرد. ارتفاع بلوکها مطابق نقشه ها اجرا گردد  
 • ضایع رطوبتی داخل ساختمان از آلوزکام به ضخامت ۳ میلیمتر میباشد  
 • ضایع گشساری ها با یوزلیک دارای زهرهای آسیداز در فواصل حداقل ۳ متر از هر جهت میباشد  
 • کلیه گشساری ها با یوزلیک دارای زهرهای آسیداز در فواصل حداقل ۳ متر از هر جهت میباشد  
 • کلیه مصالح قبل از اجرا میبایست مورد تأیید دستگاه نظارت قرار گیرد  
 • قبل از اجرای هرگونه سقف و دیوار جهت لازم است کلیه متافذ لازم جهت عبور تلیسات مشخص گردد  
 • کلیه پیراق آلات در ها از نوع درجه یک پیش پینی شود  
 • کلیه شمشیر آلات بهداشتی از نوع درجه یک پیش پینی شود  
 • کلیه شمشیر آلات بهداشتی مورد استفاده از نوع درجه یک پیش پینی شود  
 • سقف گراب سقفهای تیر از نوع پانیل پیش ساخته فید رطوبت محلول گراف به ابعاد ۶۰×۶۰ سانتیمتر باشد  
 • کلیه اندازها با به ساینده و بر مسدود به میلستر از نه شده و گندهای زهرهای بر اساس متر میباشد  
 • کف پنجره ها از کف تمام شده همدری محاسب گردد  
 • مصالح ، روش های ساخت و ویژگیهای ساختاری بر اساس نطالیا ، مقررات و دستورالعمل ستدر در مشخصات فنی عمومی دفتر تحقیقات و معارهای فنی سازمان برنامه و بودجه خواهد بود  
 • اجزای وال پست جهت دیوارهای والکریت فصدوی میباشد  
 • پروفیل کلیه پنجره ها مطابق با مشخصات ارائه شده از انجمن آلومینیوم میباشد  
 • بدنه کاترهای جنس می دی ای کف با روکش هایلیک و سطح روبه کاتر ها از جنس گرین میباشد  
 • فربه گهرای معدودی کتج ها از جنس اسکیل و از ارتفاع ۱۵،متر از کف شروع و تا ارتفاع ۱۵متر ادامه پیدا میکند  
 • در صورت استفاده از آسانگاه میاباست دارای رنگ منهایاز کف باشد  
 • فاضله آیه پایهن با کف در درهای ضد حریق حداکثر۱۵میلیمتر باشد  
 • کلیه چهارچوبها از نوع ورق فولاد خم شده فرانسوی مطابق با اتم مربوطه در فهرست بها و متاسب با دیوار میباشد

=

T-SC262-010

م.لشگری

م.لشگری

م.ب.ج.پروژه

ترنسمیتال پیشین

شماره ترنسمیتال

طراح

مدیر پروژه

تأیید

**کارفرما: شرکت سیمان شاهرود**

**مشاور: مهندسین مشاور پایاب طرح**

شماره پروژه: ۱۴۰۲

م.لشگری

As Shown

گروه معماری

ترسیم

طراح

مدیر پروژه

**عنوان نقشه: جزئیات اجرایی**

تاریخ	م.لشگری	م.ب.ج.پروژه	طراح	مدیر پروژه
۱۴۰۲	As Shown	گروه معماری	طرح	مدیر پروژه

[illegible]















پلان راهنما

توضیحات

N01- فضای پذیرایی خبرنگاران

N02- بوفه خبرنگاران

N03- سرویس بهداشتی خبرنگاران

N04- راه پله خبرنگاران

N05- ورودی تماشاچیان

N06- کنسرتل و نگهبانی

N07- امنیت و حفاظت فیزیکی

N08- سرویس بهداشتی تماشاچیان

N09- راهرو ارتباطی تماشاچیان

N10- جمع آوری زباله

N11- اغذیه فروشی تماشاچیان

N12- کمک های اولیه

N13- اتاق برق

N14- فضای پذیرایی مهمانان ویژه

N15- پله دسترسی به جایگاه ویژه

N16- بوفه جایگاه ویژه

N17- سرویس جایگاه ویژه

N18- جایگاه تماشاچیان

N19- اتاق جلسات

N20- اتاق مدیریت

N21- سرویس مدیریت

N22- اتاق منشی

N23- ایدارخانه

N24- راهرو ارتباطی بخش اداری

N25- سرویس بهداشتی آقایان

N26- سرویس بهداشتی خانم ها

N27- ایسترای

N28- کارشناس ورزشی

N29- نمازخانه آقایان

N30- نمازخانه خانم ها

N31- بایگانی

N32- اداری

N33- راهرو ارتباطی بازیکنان

N34- اتاق پزشک

N35- اتاق مربی

N36- سرویس و دوش مربی

N37- سرویس و دوش بازیکنان

N38- رختکن بازیکنان

N39- اتاق ماساز

N40- اتاق داوران

N41- سرویس داوران

N42- دوش داوران

N43- سرویس بهداشتی مسافان

N44- سرویس بهداشتی آقایان

N45- مسئول فنی

N46- اتاق خبرنگاران

N47- جایگاه خبرنگاران

N48- اتاق گزارشگران

N49- اتاق کنترل نور و صدا

N50- جایگاه ویژه

N51- زمین بازی

جدول تیپ بندی دیوار

W-01دیوار وال کریت   پا مشابه آن به ضخامت ۱۰ سانتیمتر/ارتفاع تا زیر تیر

W-02دیوار وال کریت   پا مشابه آن به ضخامت ۲۰ سانتیمتر/ارتفاع تا زیر تیر

جدول تیپ بندی وال پست

WP-01اتصال چهارچوب در به وال پست/دیوار ۱۰ سانتیمتری

WP-02اتصال چهارچوب در مجاورت ستون دیوار ۱۰ سانتیمتری

WP-03اتصال چهارچوب در مجاورت ستون دیوار ۲۰ سانتیمتری

WP-04دیوار ۱۰ سانتیمتری کنار ستون

WP-05دیوار ۲۰ سانتیمتری کنار ستون

WP-06وادر عمودی میانی دیوار ۱۰ سانتیمتری

WP-07وادر عمودی میانی دیوار ۲۰ سانتیمتری

WP-08وادر عمودی تیفه های داخلی در دیوار های مقاطع

WP-09وادر عمودی تیفه های داخلی در کنج

WP-10وادر عمودی تیفه های داخلی در کنج و در تقاطع با در

WP-11اتصال چهار چوب در به وال پست دیوار ۲۰ سانتیمتری

WP-12نعل درگاه دیوار ۲۰ سانتیمتری

WP-13اتصال چهارچوب پنجره مجاورت ستون/دیوار ۲۰ سانتیمتری

WP-14وادر عمودی در محل تقاطع تیفه های داخلی با دیوار ۲۰ سانتیمتری

WP-15وادر عمودی در محل تقاطع دیوار های ۲۰ سانتیمتری

WP-16وادر عمودی در کنج دیوارهای ۲۰ سانتیمتری

WP-17وادر عمودی مجاورت درب آسانسور

WP-18وادر عمودی در انتهای دیوار ۱۰ سانتیمتری

WP-19وادر عمودی در انتهای دیوار ۲۰ سانتیمتری

کارفرما: شرکت سیمان شاهرود

مشاور: مهندسین مشاور پایاب طرح

عنوان پروژه: سالن ورزشی چند منظوره ۱۰۰۰ نفری سیمان شاهرود

عنوان نقشه: پلان تیپ بندی دیوار و وال پست طبقه همکف

تاریخ

مقیاس

ترسیم

طراح

مدیر پروژه

مرداد ۷۳۰۲

1:150

گروه معماری

م.لشگری

م.لشگری

شماره نقشه

نوع نقشه

نوع پروژه

کد کارفرما

01

A1

00

20

IFR

02

DWG

AR

SC282.B

SP

SC.C

توجه :  
مجری موظف است قبل از اجرای هرگونه عملیات کلیه نقشه های معماری را با سازه و تاسیسات الکتریکی و مکانیکی تطبیق دهد  
مجری موظف است قبل از اجرای هرگونه عملیات جزئیات مربوطه را به تایید دستگاه نظارت برساند  
مجری موظف است قبل از خرید هرگونه مصالح مراتب را به تایید مشاور برساند











پلان راھتھا

## توضیحات

م.مشگری		م.مشگری		م.مشگری	
طراح		مدیر پروژه		تایید	
شماره ترنسمیتال		ترنسمیتال پیشین			
T-SC262-010		-			
<div>کارفرما: شرکت سیمان شاهرود</div> <div>مشاور: مهندسین مشاور پایاب طرح</div>					
<div>عنوان نقشه: جدول نازک کاری</div> <div>عنوان پروژه: سالن ورزشی چند منظوره ۱۰۰۰ نفری سیمان شاهرود</div>					
<div>عنوان نقشه: جدول نازک کاری</div>					
تاریخ	مقیاس	ترسیم	طراح	مدیر پروژه	
مرداد ۱۴۰۲	.	گروه معماری	م.مشگری	م.مشگری	
شماره نقشه	پیشایش	شماره مدرک	توضیح مدرک	بر طبق طراحی	دفع مدرک
A1	00	21	IFR	02	DWG
SC.C	SP	SC262.B	AR		

طبقه	نام فضا	گف	قرنیز	دیوار	سقف
شماره	نام	تازک کاری	تازک کاری	تازک کاری	تازک کاری
N36	سرویس و دوش مرئی	طاق رطوبتی پیش ساخته به ضخامت ۳ میلیمتر، ملات ماسه و سیان سرامیک درجه یک ایرانی غیر لژنده به ابعاد ۳۰×۴۳ سانتیمتر	_____	دیوار والکریت به ضخامت ۱۰ سانتیمتر یا مثابه آن - ملات ماسه سیان - کاغذی درجه یک ایرانی تا زیر سقف کاذب به ابعاد ۶۰×۴۰ سانتیمتر	سقف کاذب از نوع پانل پیش ساخته خد رطوبت مدولار به ابعاد ۶۰×۶۰ سانتیمتر
N37	سرویس و دوش بازیکنان	طاق رطوبتی پیش ساخته به ضخامت ۳ میلیمتر، ملات ماسه و سیان سرامیک درجه یک ایرانی غیر لژنده به ابعاد ۳۰×۴۳ سانتیمتر	_____	دیوار والکریت به ضخامت ۱۰ سانتیمتر یا مثاله آن - ملات ماسه سیان - کاغذی درجه یک ایرانی تا زیر سقف کاذب به ابعاد ۶۰×۴۰ سانتیمتر	سقف کاذب از نوع پانل پیش ساخته خد رطوبت مدولار به ابعاد ۶۰×۶۰ سانتیمتر
N38	رختکن بازیکنان	سرامیک رکتیفای فول بادی درجه یک به ابعاد ۶۰×۶۰ سانتیمتر و ضخامت ۲۰ میلیمتر	_____	دیوار والکریت به ضخامت ۱۰ سانتیمتر، سرامیک رکتیفای فول بادی درجه یک به ابعاد ۶۰×۶۰ سانتیمتر و ضخامت ۲۰ میلیمتر تا زیر سقف کاذب	سقف کاذب از نوع صحنه گچی پیش ساخته شامل یک لایه نخته گچی معمولی به ضخامت ۱٫۲۵ سانتیمتر یا زیر ساری مربوطه - درنگ پاستیک سفید
N39	اتاق ماساژ	سرامیک رکتیفای فول بادی درجه یک به ابعاد ۶۰×۶۰ سانتیمتر و ضخامت ۲۰ میلیمتر	_____	دیوار والکریت به ضخامت ۱۰ سانتیمتر یا مثاله آن - اندود گچ و خاک + رنگ روغنی نیمه مات استخوانی	سقف کاذب از نوع صحنه گچی پیش ساخته شامل یک لایه نخته گچی معمولی به ضخامت ۱٫۲۵ سانتیمتر یا زیر ساری مربوطه - درنگ پاستیک سفید
N40	اتاق داوران	سرامیک رکتیفای فول بادی درجه یک به ابعاد ۶۰×۶۰ سانتیمتر و ضخامت ۲۰ میلیمتر	_____	دیوار والکریت به ضخامت ۱۰ سانتیمتر یا مثاله آن - اندود گچ و خاک + رنگ روغنی نیمه مات استخوانی	سقف کاذب از نوع صحنه گچی پیش ساخته شامل یک لایه نخته گچی معمولی به ضخامت ۱٫۲۵ سانتیمتر یا زیر ساری مربوطه - درنگ پاستیک سفید
N41	سرویس داوران	طاق رطوبتی پیش ساخته به ضخامت ۳ میلیمتر، ملات ماسه و سیان سرامیک درجه یک ایرانی غیر لژنده به ابعاد ۳۰×۴۳ سانتیمتر	_____	دیوار والکریت به ضخامت ۱۰ سانتیمتر یا مثاله آن - ملات ماسه سیان - کاغذی درجه یک ایرانی تا زیر سقف کاذب به ابعاد ۶۰×۴۰ سانتیمتر	سقف کاذب از نوع پانل پیش ساخته خد رطوبت مدولار به ابعاد ۶۰×۶۰ سانتیمتر
N42	دوش داوران	طاق رطوبتی پیش ساخته به ضخامت ۳ میلیمتر، ملات ماسه و سیان سرامیک درجه یک ایرانی غیر لژنده به ابعاد ۳۰×۴۳ سانتیمتر	_____	دیوار والکریت به ضخامت ۱۰ سانتیمتر یا مثاله آن - ملات ماسه سیان - کاغذی درجه یک ایرانی تا زیر سقف کاذب به ابعاد ۶۰×۴۰ سانتیمتر	سقف کاذب از نوع پانل پیش ساخته خد رطوبت مدولار به ابعاد ۶۰×۶۰ سانتیمتر
N43	سرویس بهداشتی بانوان	طاق رطوبتی پیش ساخته به ضخامت ۳ میلیمتر، ملات ماسه و سیان سرامیک درجه یک ایرانی غیر لژنده به ابعاد ۳۰×۴۳ سانتیمتر	_____	دیوار والکریت به ضخامت ۱۰ سانتیمتر یا مثاله آن - ملات ماسه سیان - کاغذی درجه یک ایرانی تا زیر سقف کاذب به ابعاد ۶۰×۴۰ سانتیمتر	سقف کاذب از نوع پانل پیش ساخته خد رطوبت مدولار به ابعاد ۶۰×۶۰ سانتیمتر
N44	سرویس بهداشتی آقایان	طاق رطوبتی پیش ساخته به ضخامت ۳ میلیمتر، ملات ماسه و سیان سرامیک درجه یک ایرانی غیر لژنده به ابعاد ۳۰×۴۳ سانتیمتر	_____	دیوار والکریت به ضخامت ۱۰ سانتیمتر یا مثاله آن - ملات ماسه سیان - کاغذی درجه یک ایرانی تا زیر سقف کاذب به ابعاد ۶۰×۴۰ سانتیمتر	سقف کاذب از نوع پانل پیش ساخته خد رطوبت مدولار به ابعاد ۶۰×۶۰ سانتیمتر
N45	مسئول فنی	سرامیک رکتیفای فول بادی درجه یک به ابعاد ۶۰×۶۰ سانتیمتر و ضخامت ۲۰ میلیمتر	_____	دیوار والکریت به ضخامت ۱۰ سانتیمتر یا مثاله آن - اندود گچ و خاک + رنگ روغنی نیمه مات استخوانی	سقف کاذب از نوع صحنه گچی پیش ساخته شامل یک لایه نخته گچی معمولی به ضخامت ۱٫۲۵ سانتیمتر یا زیر ساری مربوطه - درنگ پاستیک سفید
N46	اتاق خبرنگاران	سرامیک رکتیفای فول بادی درجه یک به ابعاد ۶۰×۶۰ سانتیمتر و ضخامت ۲۰ میلیمتر	_____	دیوار والکریت به ضخامت ۱۰ سانتیمتر یا مثاله آن - اندود گچ و خاک + رنگ روغنی نیمه مات استخوانی	سقف کاذب از نوع صحنه گچی پیش ساخته شامل یک لایه نخته گچی معمولی به ضخامت ۱٫۲۵ سانتیمتر یا زیر ساری مربوطه - درنگ پاستیک سفید
N47	جایگاه خبرنگاران	بن درجا + ابوکسی	_____	دیوار والکریت به ضخامت ۱۰ سانتیمتر یا مثاله آن - اندود گچ و خاک + رنگ روغنی نیمه مات استخوانی	_____
N48	اتاق گزارشگران	بن درجا + ابوکسی	_____	دیوار والکریت به ضخامت ۱۰ سانتیمتر یا مثاله آن - اندود گچ و خاک + رنگ روغنی نیمه مات استخوانی	سقف کاذب از نوع صحنه گچی پیش ساخته شامل یک لایه نخته گچی معمولی به ضخامت ۱٫۲۵ سانتیمتر یا زیر ساری مربوطه - درنگ پاستیک سفید
N49	اتاق کنترل نور و صدا	بن درجا + ابوکسی	_____	دیوار والکریت به ضخامت ۱۰ سانتیمتر یا مثاله آن - اندود گچ و خاک + رنگ روغنی نیمه مات استخوانی	سقف کاذب از نوع صحنه گچی پیش ساخته شامل یک لایه نخته گچی معمولی به ضخامت ۱٫۲۵ سانتیمتر یا زیر ساری مربوطه - درنگ پاستیک سفید
N50	جایگاه ویژه	بن درجا + ابوکسی	_____	دیوار والکریت به ضخامت ۱۰ سانتیمتر یا مثاله آن - اندود گچ و خاک + رنگ روغنی نیمه مات استخوانی	_____
N51	زمین بازی	موزاییک درجه یک ایرانی ساب خورده به ابعاد ۴۰×۴۰ سانتیمتر + گفیوش درزشی بند (PVC)	_____	دیوار والکریت به ضخامت ۲۰ سانتیمتر یا مثاله آن - ملات ماسه سیان - سنگ گرانیت کرم نهندان - اندود گچ و خاک + رنگ روغنی نیمه مات استخوانی	_____

نوجہ :

محجری موظف است قبل از اجرای هرگونه عملیات کلیه نقشه های معماری را با سازه و تاسیسات الکتریکی و مکانیکی تطبیق دهد

مجری موظف است قبل از اجرای هرگونه عملیات جزئیات مربوطه را به تایید دستگاه نظارت برساند  
مجری موظف است قبل از خرید هرگونه مصالح مراتب را به تایید مشاور برساند



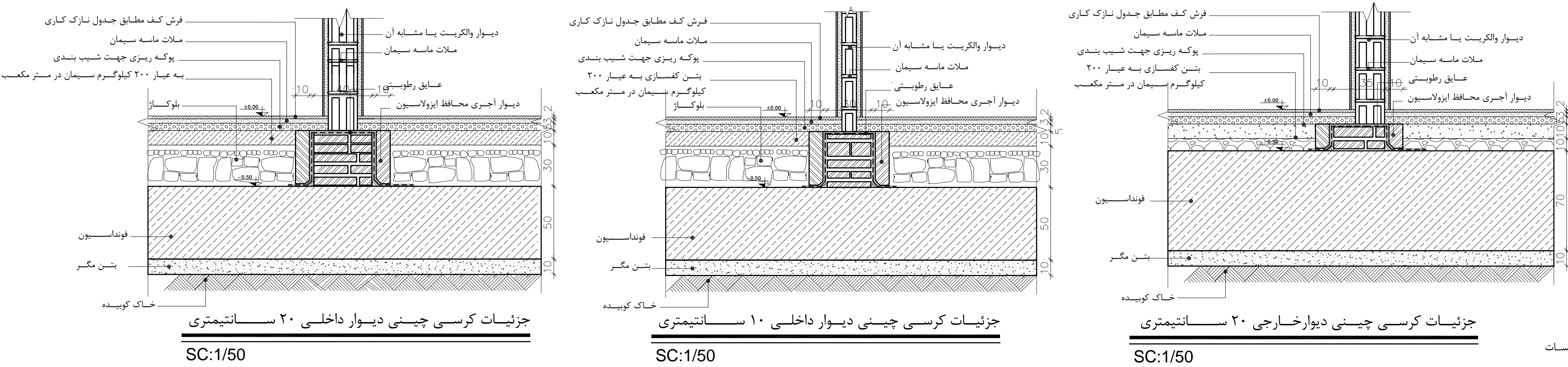

توجه :

مجری موظف است قبل از اجرای هرگونه عملیات کلیه نقشه های معماری را با سازه و تأسیسات الکتریکی و مکانیکی تطبیق دهد

مجری موظف است قبل از اجرای هرگونه عملیات جزئیات مربوطه را به تأیید دستگاه نظارت برساند

مجری موظف است قبل از خرید هرگونه مصالح مراتب را به تأیید مشاور برساند